



Арктический и антарктический  
научно-исследовательский институт

Информационные материалы по мониторингу морского ледяного покрова  
Арктики и Южного Океана на основе данных ледового картирования и  
пассивного микроволнового зондирования SSMR-SSM/I-SSMIS-AMSR2

23.03.2026 – 31.03.2026

№ 13(756)

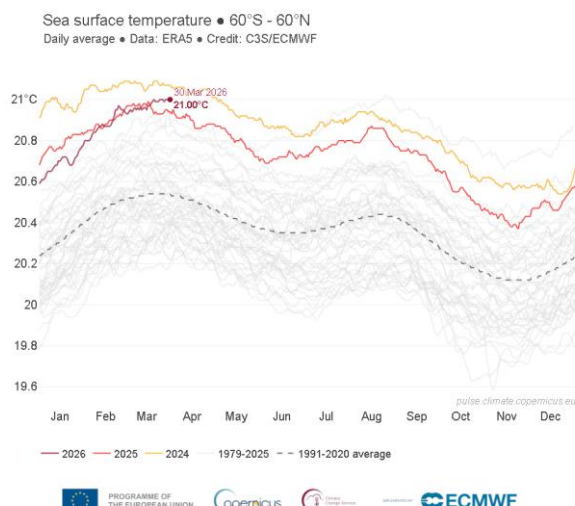
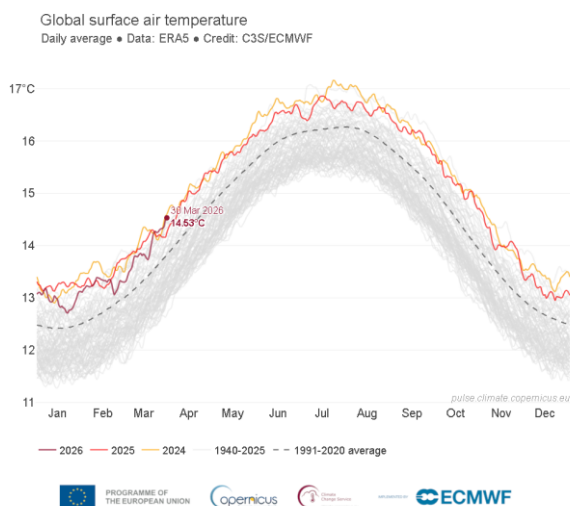

Санкт-Петербург 2026

тел. +7(812)337-3149, эл. почта: [vms@aari.ag](mailto:vms@aari.ag)

Адрес в сети Интернет: <http://wdc.aari.ru/datasets/doo42/>

Примечание: Настоящий информационный продукт МЦД МЛ ААНИИ, включая его составляющие, не относится к информационным ресурсам ЕСИМО, нацелен на климатический мониторинг Северной и Южной полярных областей и не предназначен для использования в навигационных целях

## Содержание

<b>Северное Полушарие</b> .....	<b>3</b>
Рисунок 1а – Обзорная ледовая карта СЛО (цветовая раскраска по общей сплоченности) .....	3
Рисунок 1б – Обзорная ледовая карта СЛО (цветовая раскраска по преобладающему возрасту) .....	4
Рисунок 1в – Мозаика снимков Sentinel-1 и положение крупных полыней по данным AMSR2 .....	5
Рисунок 1г – Поле дрейфа морского льда СЛО по данным AMSR2 .....	6
Рисунок 2а - Оценка толщины льда и степени разрушенности по данным AMSR2 .....	7
Рисунок 2б - Оценка толщины льда на основе данных ИСЗ CryoSat-2-SMOS-S3 .....	8
Рисунок 3а – Обзорная ледовая карта СМП. ....	9
Рисунок 3б - Оценка толщины льда и, мозаика радиолокационных снимков СМП .....	10
Рисунок 4а – Ледовые условия за текущий и аналогичные периоды 2007-2025 гг .....	11
Рисунок 4б – Оценка возраста льда (сутки) за 2018 – 2026 гг. по данным AMSR2 .....	12
Рисунок 4в – Поля распределения модельной ошшины льда за 2005-2026 гг. ....	13
Рисунок 4г – Ежедневные оценки сезонного хода объема морского льда СЛО .....	14
Рисунок 5а – Аномалии приземной температуры воздуха и поверхности моря за последние сутки. ....	15
Рисунок 5б – Аномалии приземной температуры воздуха за последнюю пентаду 2023-2026 гг .....	16
Рисунок 5в – Аномалии приземной суммы осадков за последнюю пентаду 2023-2026 гг. ....	17
Таблица 1 - Медианные значения ледовитости по акваториям Северной полярной области .....	18
Таблица 2 – Экстремальные значения ледовитости по акваториям Северной полярной области .....	19
Таблица 3 – Динамика изменения значений ледовитости по акваториям Северной полярной области .....	19
Рисунок 6а – Ежедневные оценки ледовитости по акваториям Северной Полярной Области .....	21
Рисунок 6б – Ежедневные оценки сезонной ледовитости Северной Полярной Области .....	22
<b>Южный океан</b> .....	<b>23</b>
Рисунок 7а – Ледовая карта Южного океана (цветовая окраска по общей сплоченности) .....	23
Рисунок 7б – Ледовая карта Южного океана (цветовая окраска по возрасту) .....	24
Рисунок 7в – Положение кромки льда и зон разреженных морского льда Южного океана .....	25
Рисунок 7г – Поле дрейфа морского льда Южного океана по данным AMSR2 .....	26
Рисунок 8 – Оценка возраста льда Южного океана по данным AMSR2 .....	27
Рисунок 9 – Аномалии приземной температуры воздуха и поверхности океана за текущие сутки. ....	28
Таблица 4 – Линейные размеры и площадь крупных айсбергов Южного океана .....	29
Рисунок 10а – Ежедневные оценки сезонного хода ледовитости акваторий Южного Океана .....	30
Рисунок 10б – Ежедневные оценки сезонных изменений ледовитости Южного океана за период .....	31
Таблица 5 – Медианные и экстремальные значения ледовитости Южного океана .....	32
Таблица 6 – Динамика изменения значений ледовитости морей Южного океана .....	32
Рисунок 11а – Среднегодовая сглаженная ледовитость Арктики, Антарктики и Земли в целом .....	33
Рисунок 11б – Среднегодовая сглаженная площадь морского льда Арктики, Антарктики и Земли в целом .....	34
Рисунок 11в – Среднегодовая сглаженная общая сплоченность Арктики и Антарктики .....	35
Таблица 8 – Средние, аномалии среднего и экстремальные значения ледовитостей для Северной и Южной полярных областей и её отдельных акваторий .....	36
Таблица 10 – Динамика изменения ледовитости морей Северной полярной области и Южного океана .....	40
Характеристика исходного материала и методика расчетов .....	41
Список источников .....	46

# Северное Полушарие



Рисунок 1а – Обзорная ледовая карта СЛО за 27.03.2026 – 31.03.2026 (цветовая раскраска по общей сплоченности) на основе ледового анализа NOAA Аляска, ААНИИ и Национального ледового центра США и повторяемость кромки за соответствующий 5-дневный период за 1991-2020 гг. по наблюдениям SSMR-SSM/I-SSMIS (алгоритм NASATEAM) [4, 10, 23, 17].



Рисунок 16 – Обзорная ледовая карта СЛО за 27.03.2026 – 31.03.2026 (цветовая раскраска по преобладающему возрасту) на основе ледового анализа НОАА Аляска, ААНИИ и Национального ледового центра США и повторяемость кромки за соответствующий 5-дневный период за 1991-2020 гг. по наблюдениям SSMR-SSM/I-SSMIS (алгоритм NASATEAM) [4, 10, 23, 17].

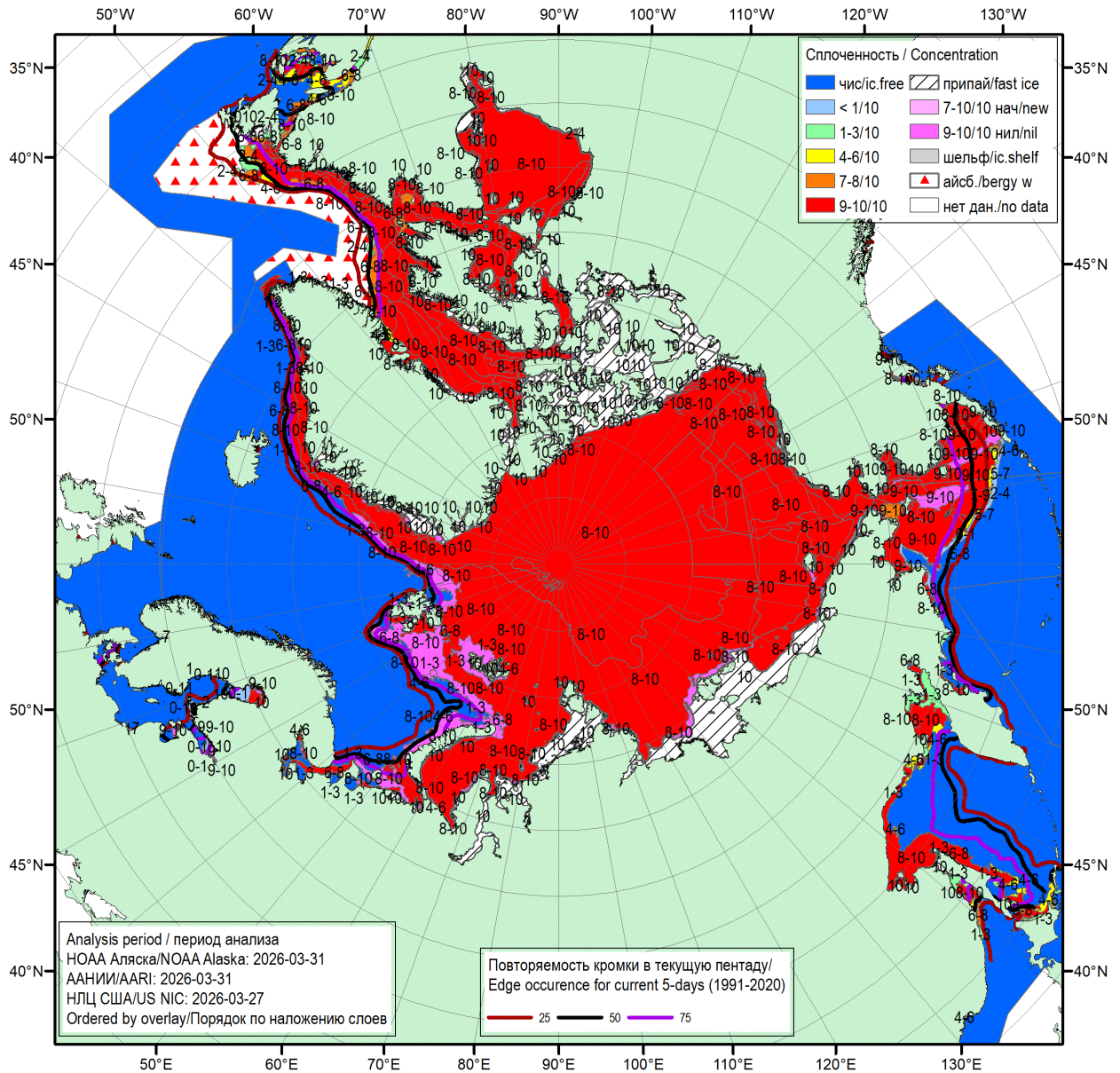

Рисунок 1в – Мозаика снимков Sentinel-1 (DTU) за 25.03.2026 – 31.03.2026, общая сплоченность за 30.03.2026 г. по данным AMSR2 (JAXA), повторяемость кромки за соответствующий 5-дневный период за 1991-2020 гг. по наблюдениям SSMR-SSM/I-SSMIS (алгоритм NASATEAM) и положение РСН СП-42 на 01.04.2025 г. 08:00МСК.

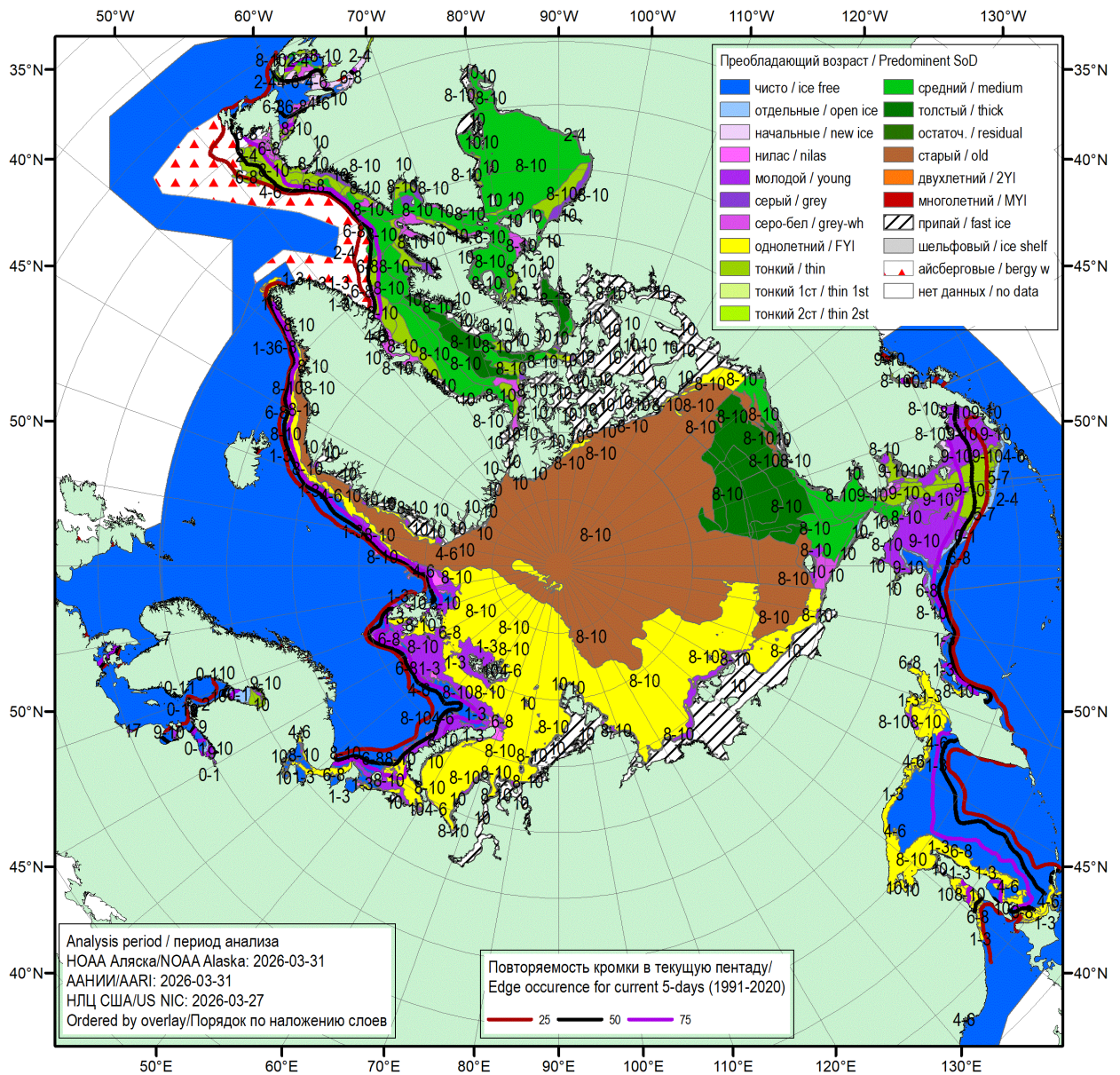

Рисунок 1г – Поле дрейфа морского льда Северной полярной области за последний доступный срок по данным AMSR2, источник JAXA [29].

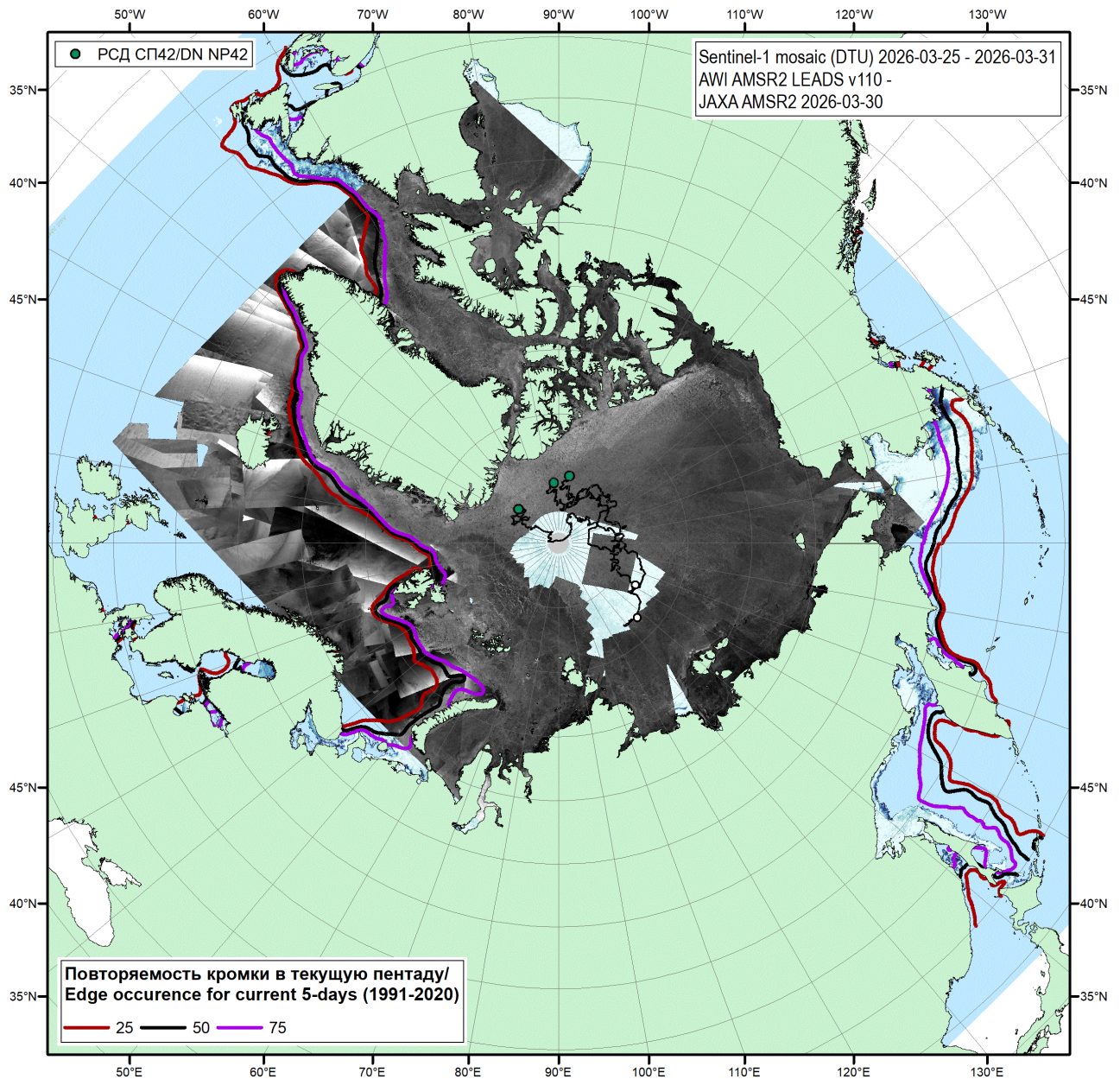

2026.03.24

Рисунок 2а - Оценка толщины льда и степени разрушенности на основе данных пассивного микроволнового зондирования AMSR2 за текущий и предыдущий сроки [29].

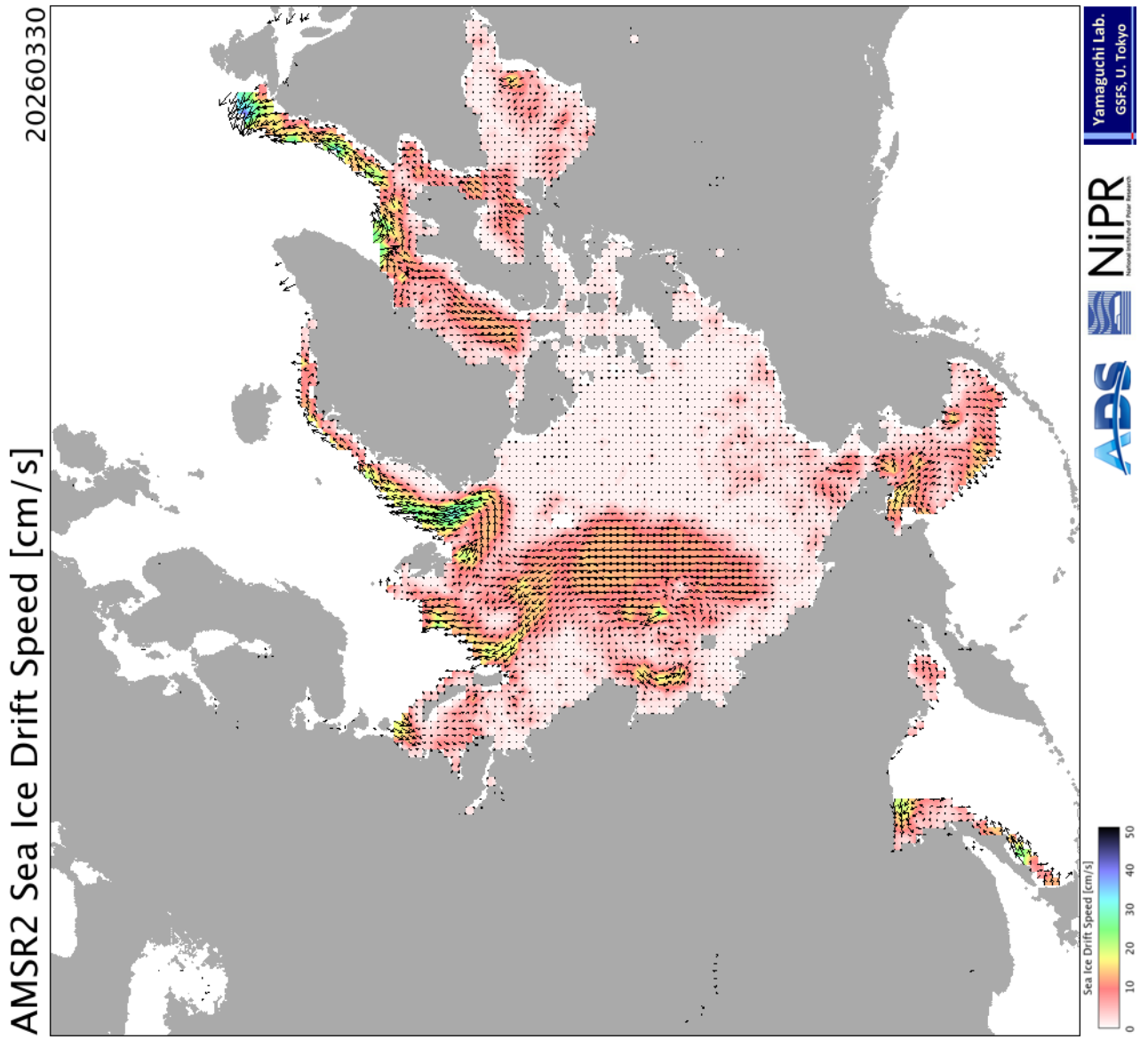
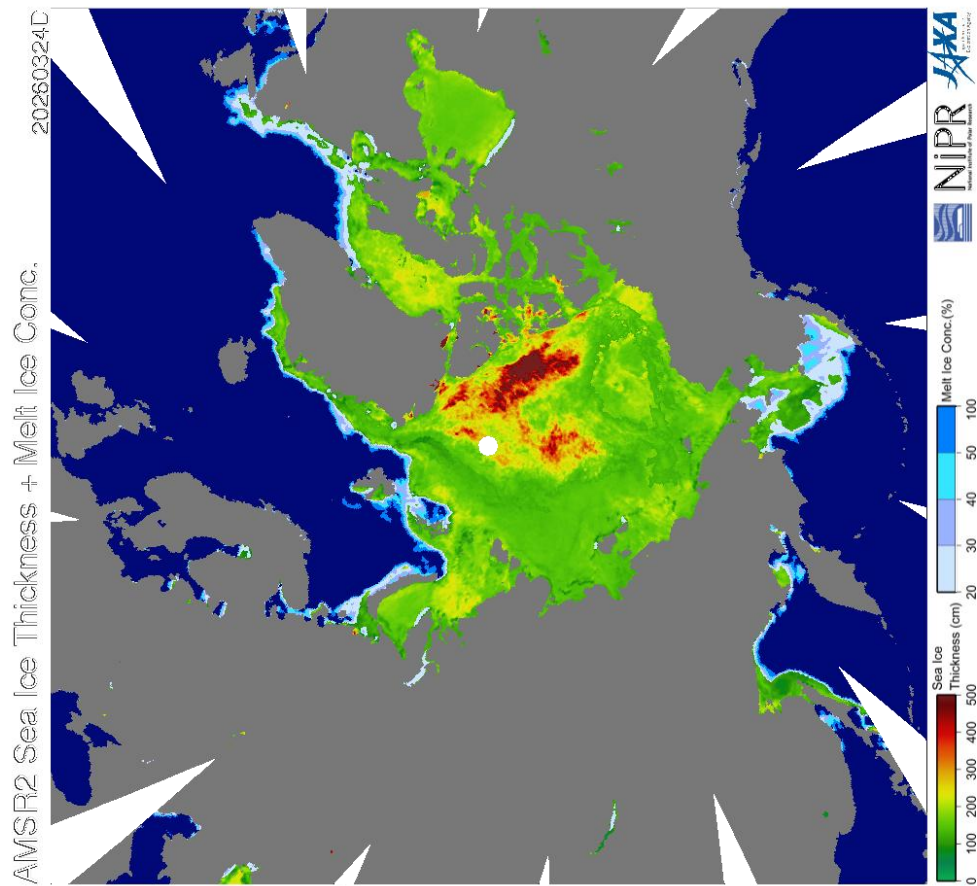
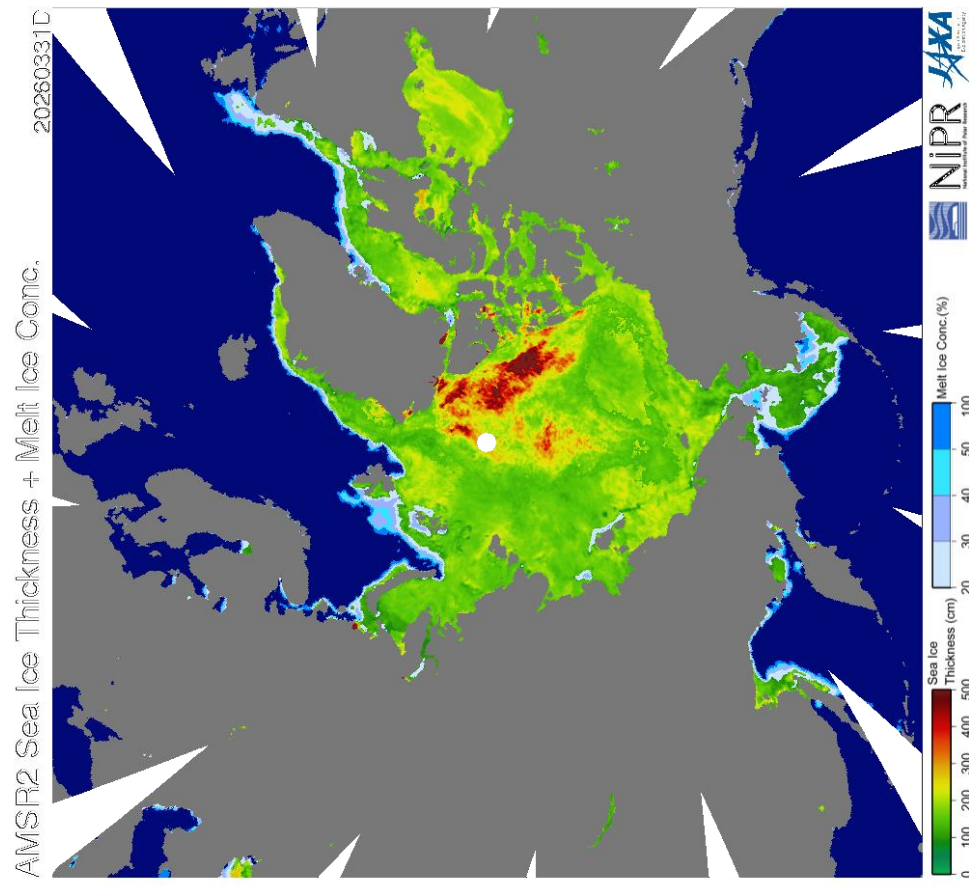

2026.03.31

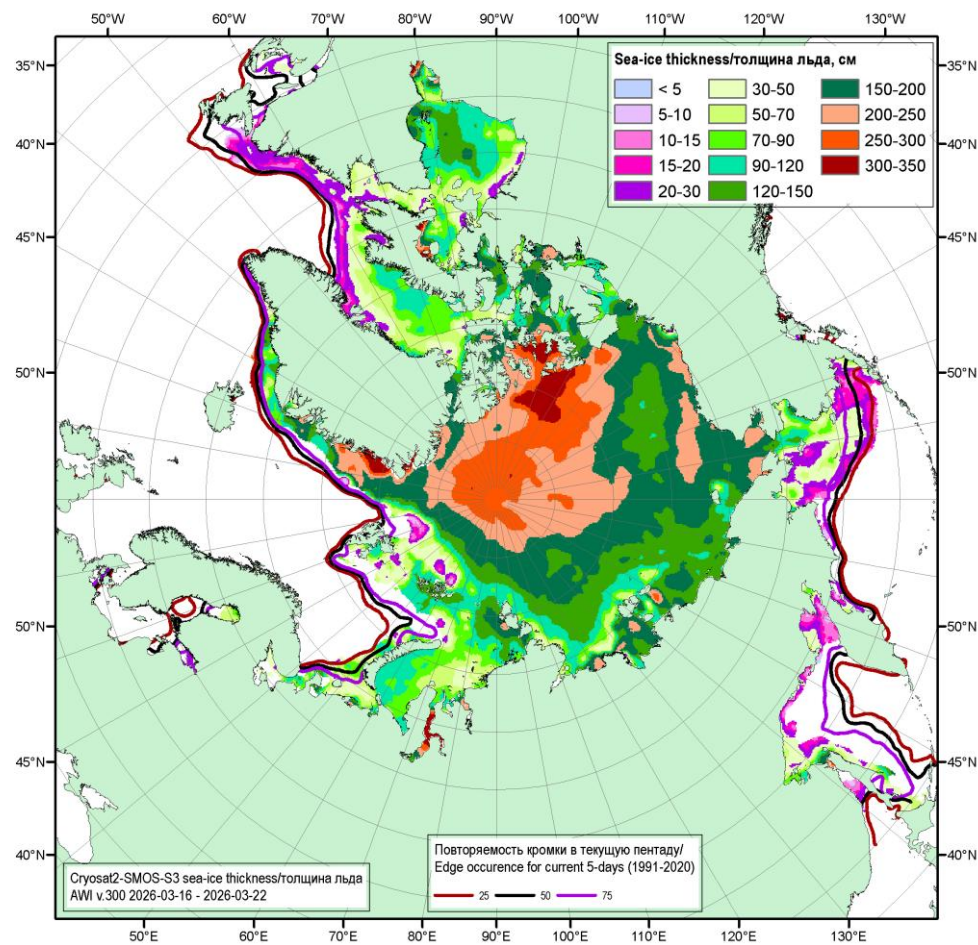

2026.03.22

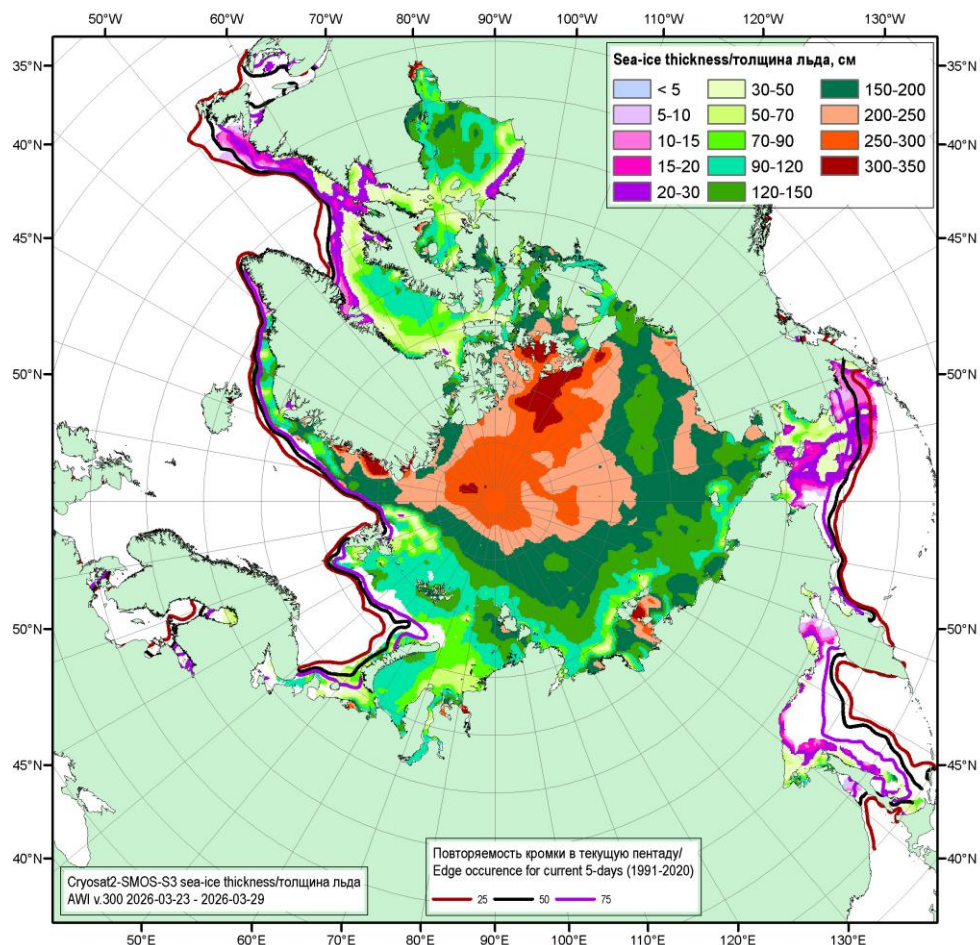

2026.03.29

Рисунок 26 - Оценка толщины льда на основе данных ИСЗ CryoSat-2-SMOS-S3 за текущий и предыдущий 7-дневные интервалы (AWI, ver.300) и повторяемость кромки за соответствующие 5-дневные промежутки за период 1991-2020 гг. по наблюдениям SSMR-SSM/I-SSMIS (алгоритм NASATEAM).



Рисунок 3а – Обзорная ледовая карта СМП за 27.03-31.03.2026 г. на основе ледового анализа НОАА Аляска, ААНИИ, повторяемость кромки за соответствующий 5-дневный период 1991-2020 гг. по наблюдениям SSMR-SSM/I-SSMIS (алгоритм NASATEAM) и положение РСН СП-42 на 01.04.2026 0800МСК [27, 28, 17].



Рисунок 36 - Оценка толщины льда на акватории СМП на основе данных ИСЗ CryoSat-2-SMOS-S3 за 23.02.2026-29.03.2026 (AWI, ver.300), мозаика радиолокационных снимком ИСЗ Sentinel-1АС за 25.03-31.03.2026 (DTU), общая сплоченность за 30.03.2026 г. по данным AMSR2 (JAXA), повторяемость кромки за соответствующие 5-дневные промежутки 1991-2020 гг. по наблюдениям SSMR-SSM/I-SSMIS (алгоритм NASATEAM) и положение РЧН СП-42 на 08МСК 01.04.2026

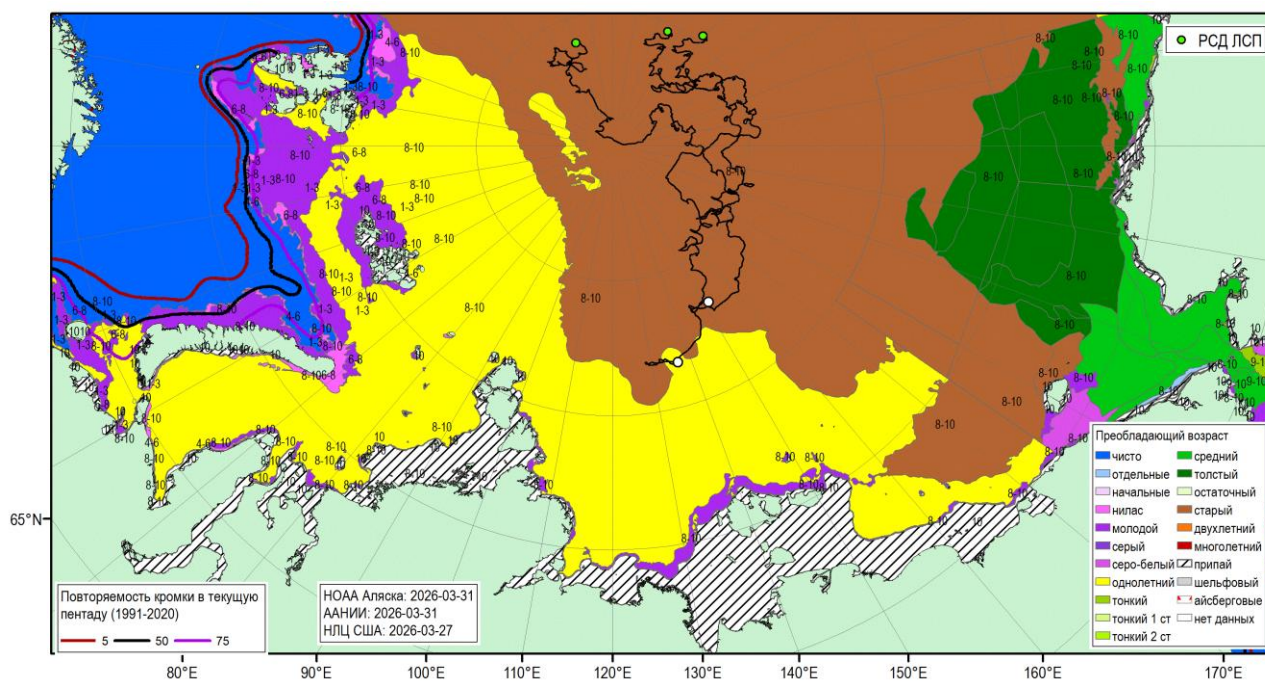
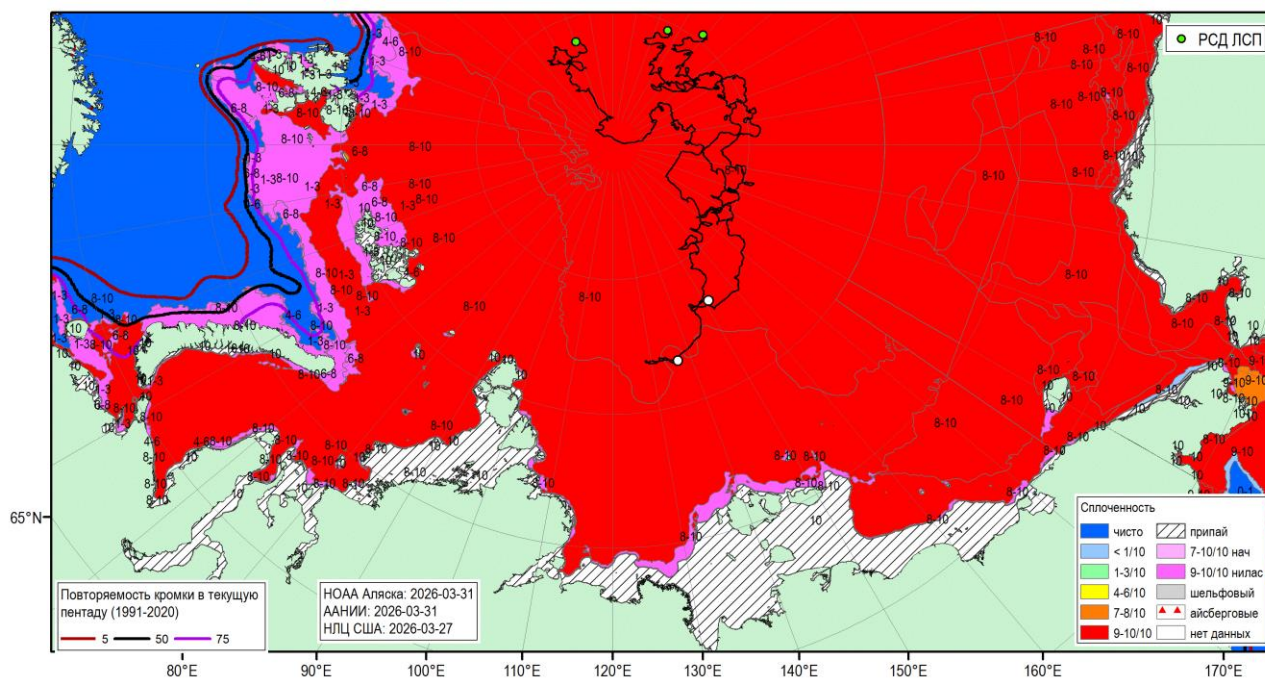

2007

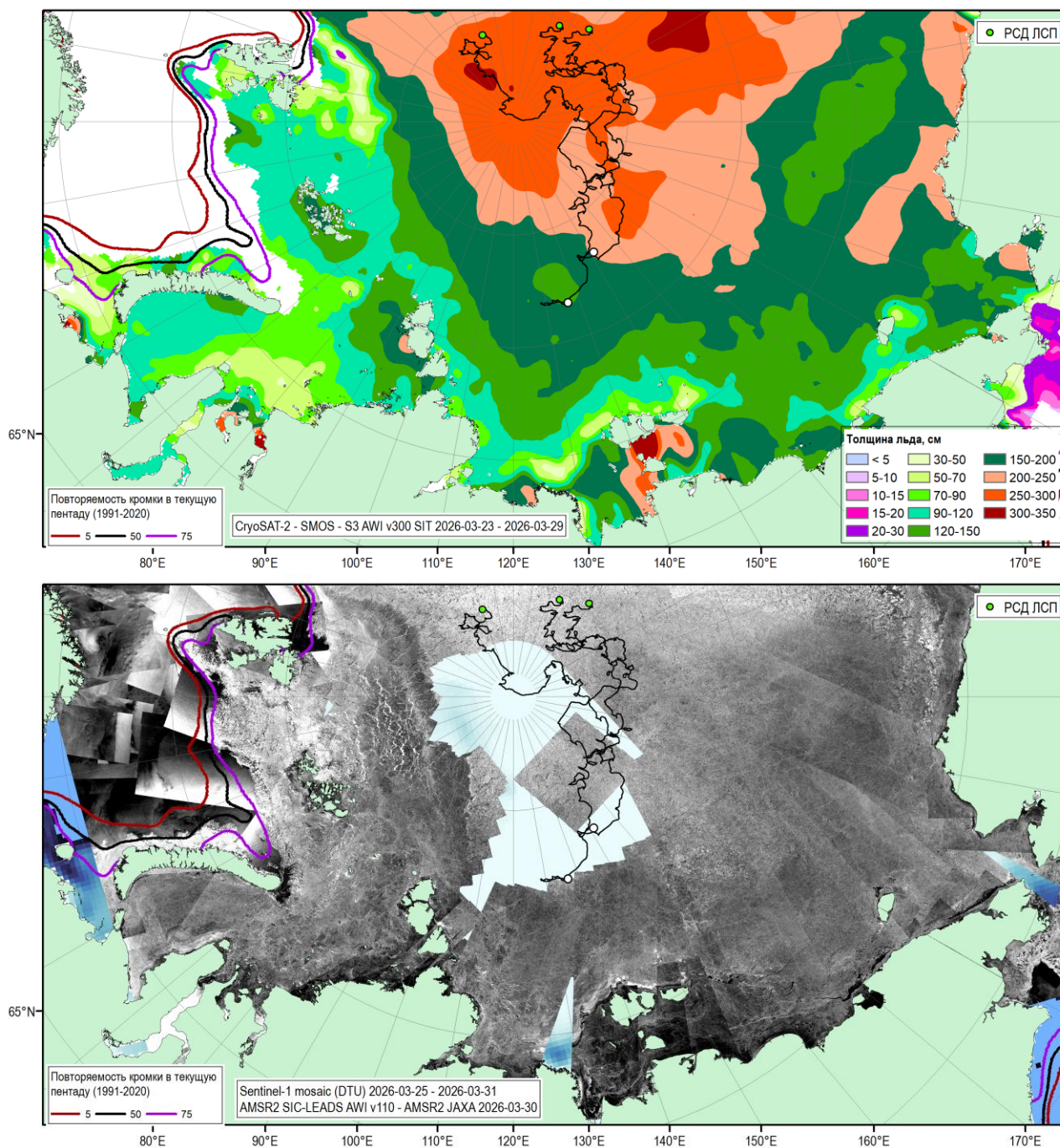
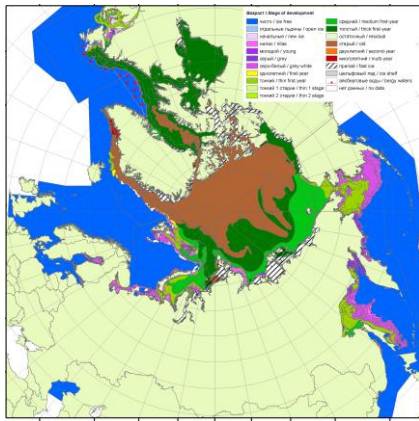
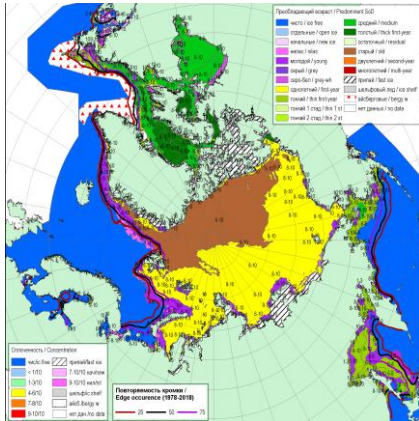

2020

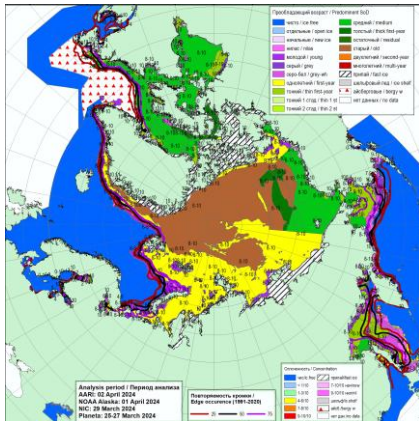

2024

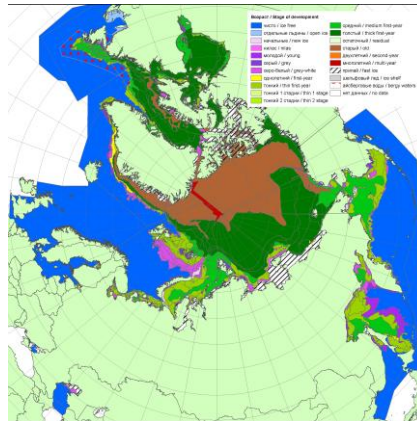

2012

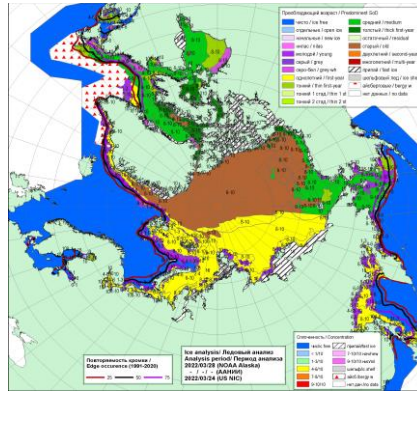

2022

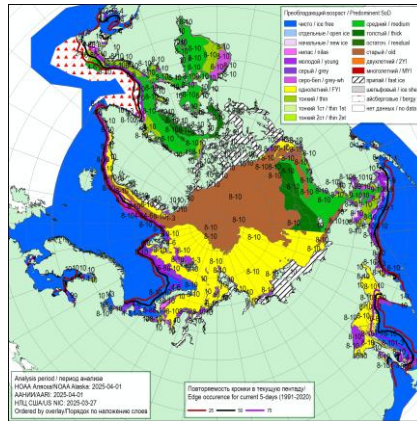

2025

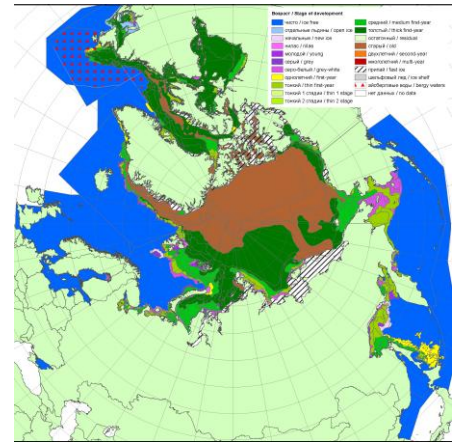

2014

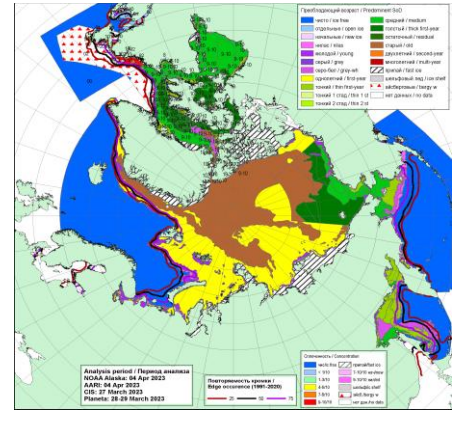

2023

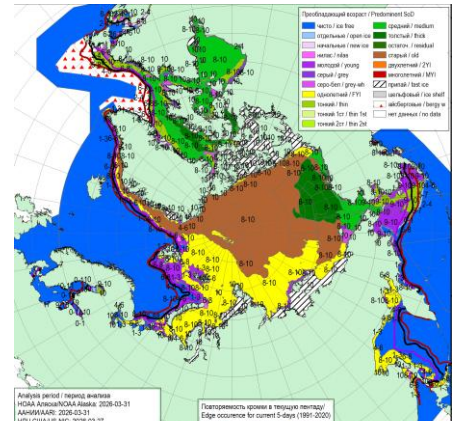

2026

Рисунок 4а – Ледовые условия за 27.03 - 31.03.2026. и аналогичные периоды 2007-2025 гг. на основе ледового анализа ААНИИ, НИЦ Планета, Канадской ледовой службы, Национального ледового центра США и НОАА Аляска [4, 10, 12, 23, 17].

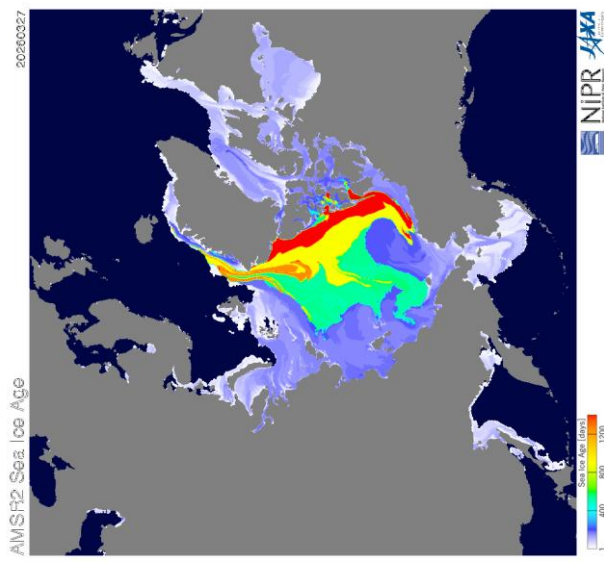

2026

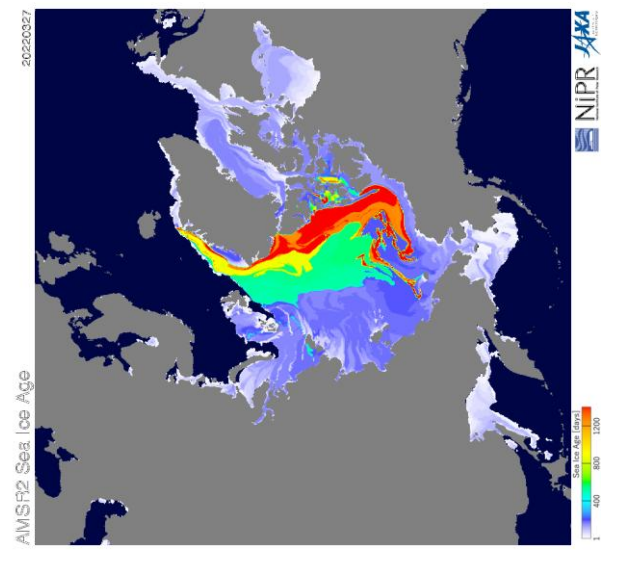

2022

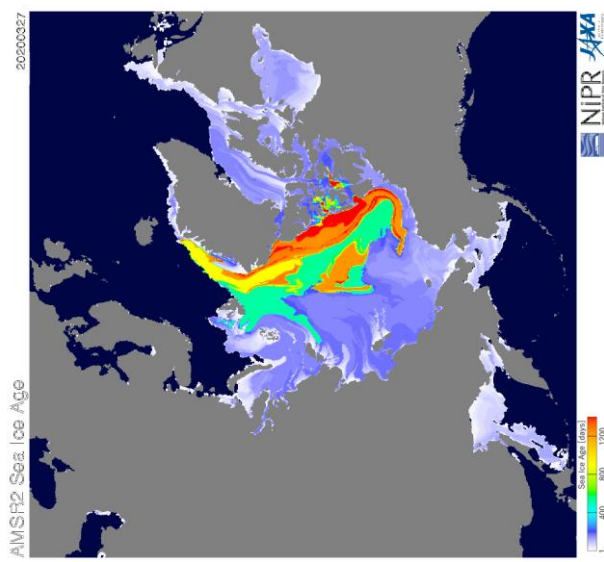

2020

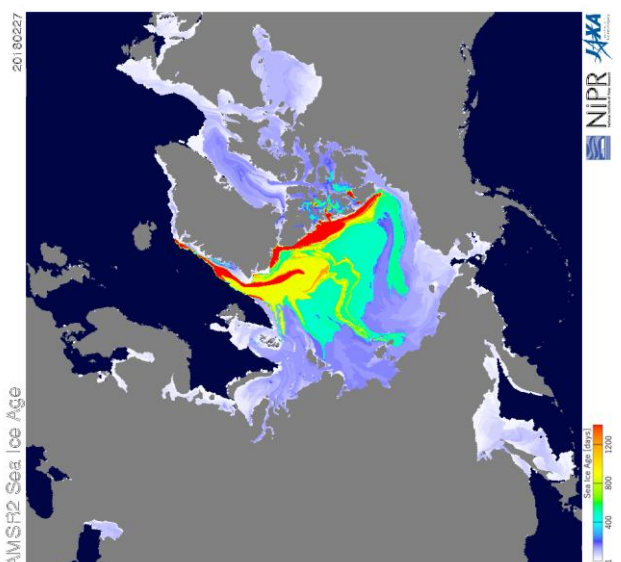

2018

Рисунок 46 – Оценка возраста льда (сутки) на 27.03 за 2018 – 2026 гг. по данным JAXA-NIPR [29]

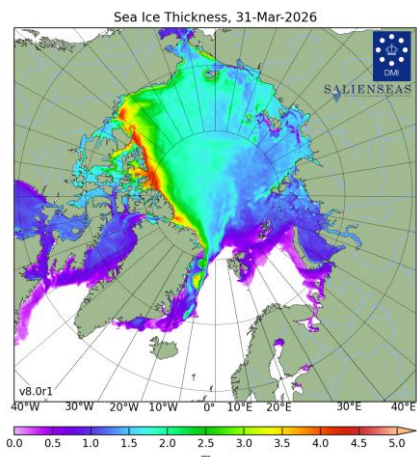

**2026**

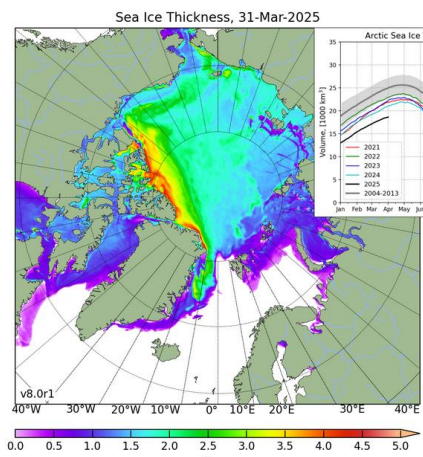

**2025**

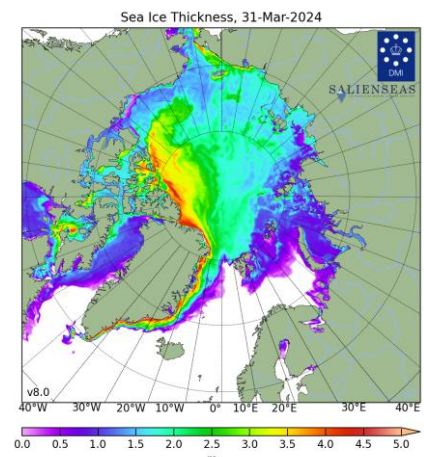

**2024**

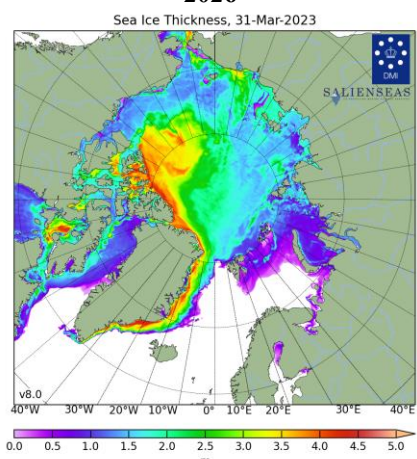

**2023**

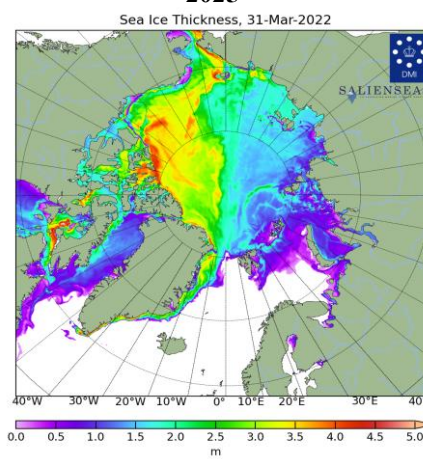

**2022**

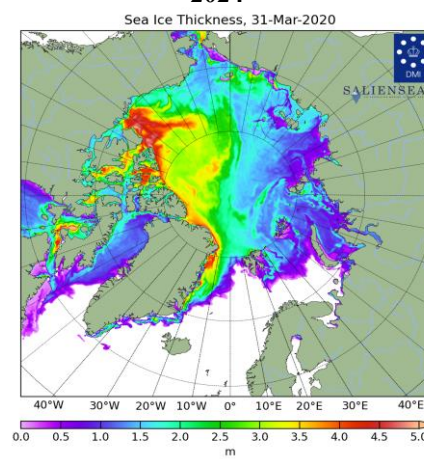

**2020**

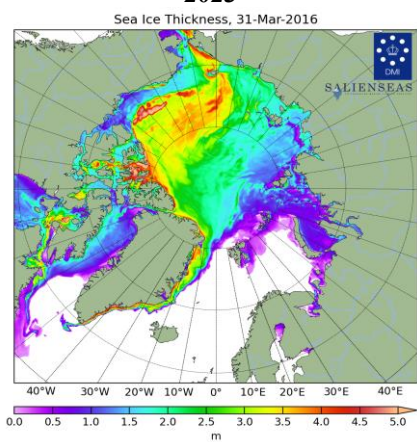

**2016**

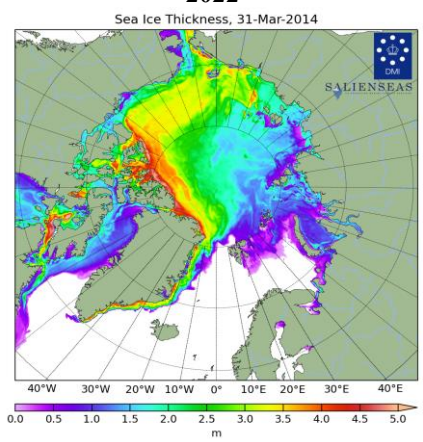

**2014**

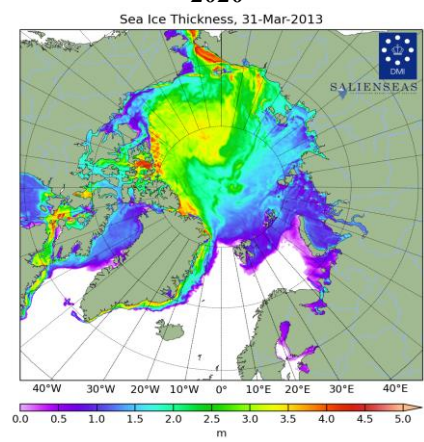

**2013**

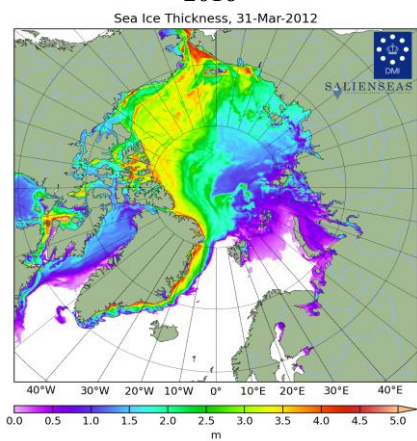

**2012**

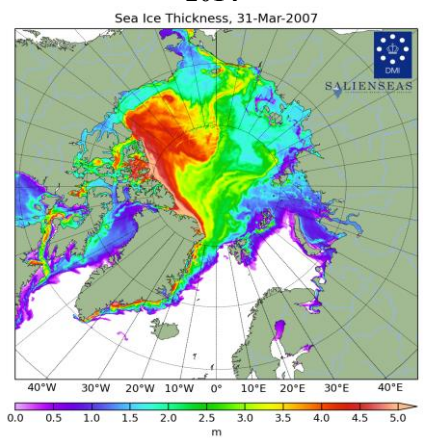

**2007**

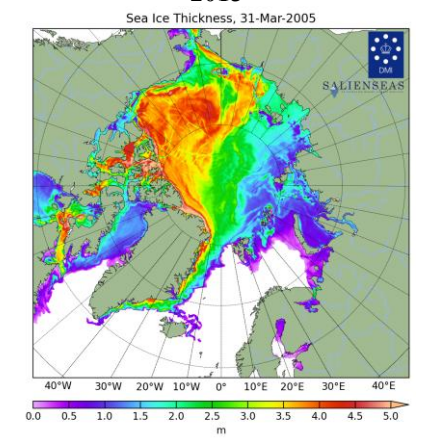

**2005**

Рисунок 4в – Поля распределения средневзвешенной толщины льда совместной модели морского льда – океана NUSOM/CICE Датского метеорологического института 31.03 за 2005-2026 гг. [22].

### Arctic Sea Ice Volume, 31-Mar-2026



Рисунок 4г – Ежедневные оценки сезонного хода объема морского льда СЛО на основе расчетов средневзвешенной толщины льда совместной модели морского льда – океана HYCOM/CICE Датского метеорологического института с 28.02.2004 по последний доступный срок [22].



Рисунок 5а – Аномалия приземной температуры воздуха (2м) и температуры поверхности моря на 30.03.2026 г. относительно периода 1991-2020 гг. - The [Copernicus Climate Change Service \(C3S\)](#), implemented by the [European Centre for Medium-Range Weather Forecasts \(ECMWF\)](#) on behalf of the European Commission is part of the European Union's space programme

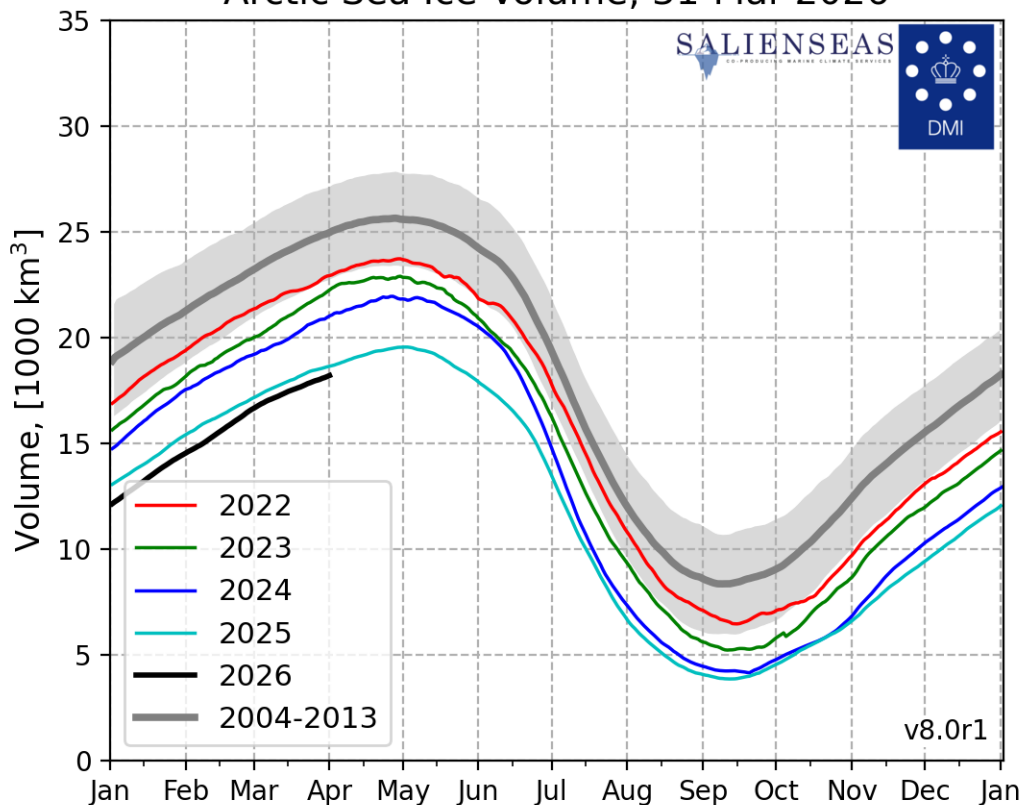

Рисунок 5б – Аномалии приземной температуры воздуха (2м) и осредненные вектора скорости ветра (10 м) за последнюю пентаду 2022-2025 гг. относительно периода 2004-2013 гг. (<http://polarportal.dk>) [22]

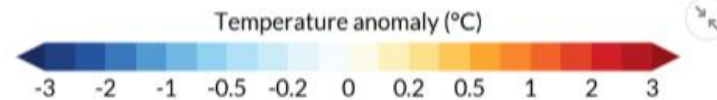
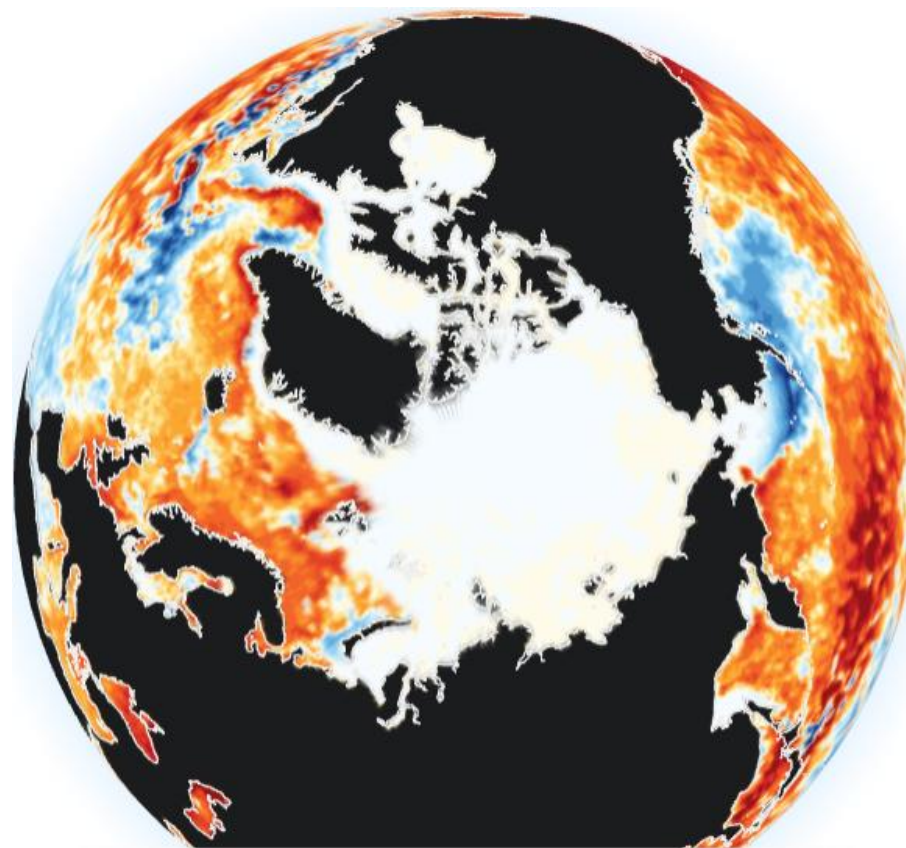
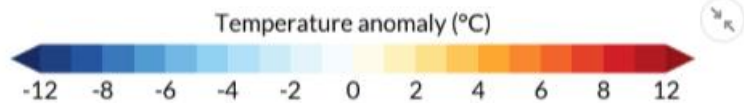

Рисунок 5в – Аномалии приземной суммы осадков за последнюю пентаду 2022-2025 гг. относительно периода 2004-2013 гг [22].

Таблица 1 - Медианные значения ледовитости для Северной полярной области, 3-х меридиональных секторов и морей СМП за текущие 30 и 7-дневные интервалы, и её аномалии от 2020-2024 гг. и интервалов 2015-2025 гг. и 1978-2025 гг. по данным наблюдений SSMR-SSM/I-SSMIS, алгоритмы NASATEAM [13-17] Северная полярная область

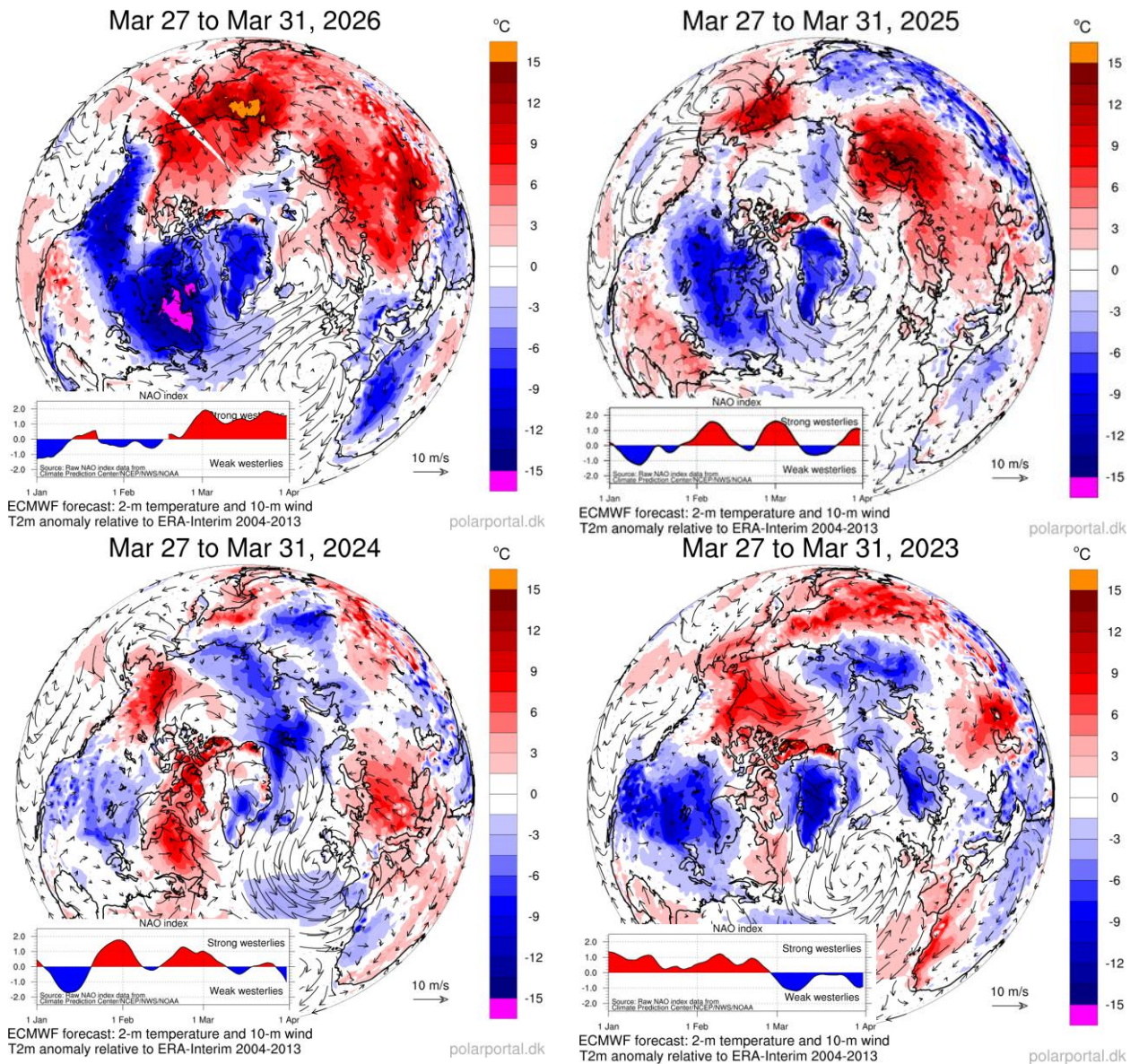
Северная полярная область

Месяц	S, тыс. км2	Аномалии, тыс км2/%						
		2021 г	2022 г	2023 г	2024 г	2025 г	2016-2026гг	1978-2026гг
28.02-29.03	14424.4	-480.3	-436.9	-261.9	-686.8	33.8	-218.9	-866.9
		-3.2	-2.9	-1.8	-4.5	0.2	-1.5	-5.7
23-29.03	14316.8	-448.7	-462.9	-286.1	-804.9	-8.5	-208.9	-870.3
		-3.0	-3.1	-2.0	-5.3	-0.1	-1.4	-5.7

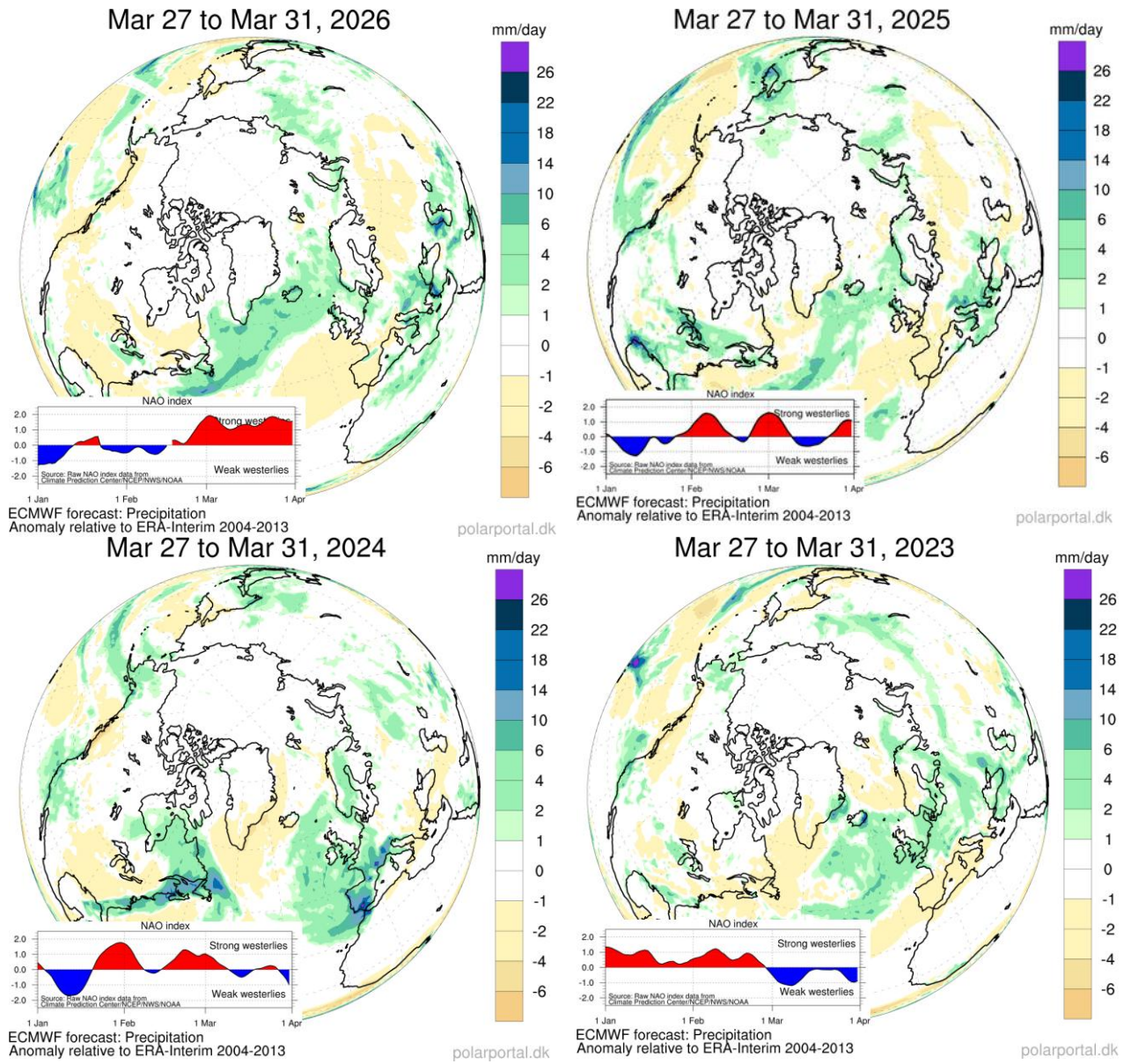
Сектор 45°W-95°E (Гренландское - Карское моря)

Месяц	S, тыс. км2	Аномалии, тыс км2/%						
		2021 г	2022 г	2023 г	2024 г	2025 г	2016-2026гг	1978-2026гг
28.02-29.03	3204.3	-267.0	-78.7	-197.2	-302.4	72.1	-82.4	-424.9
		-7.7	-2.4	-5.8	-8.6	2.3	-2.5	-11.7
23-29.03	3157.9	-245.9	-169.6	-410.5	-479.8	-8.9	-158.0	-478.7
		-7.2	-5.1	-11.5	-13.2	-0.3	-4.8	-13.2

Сектор 95°E-170°W (моря Лаптевых - Чукотское, Берингово, Охотское)

Месяц	S, тыс. км2	Аномалии, тыс км2/%						
		2021 г	2022 г	2023 г	2024 г	2025 г	2016-2026гг	1978-2026гг
28.02-29.03	4424.1	-513.3	-240.1	-295.7	-568.9	-255.1	-330.1	-524.2
		-10.4	-5.1	-6.3	-11.4	-5.5	-6.9	-10.6
23-29.03	4315.4	-487.3	-291.9	-229.5	-599.5	-296.3	-326.9	-570.0
		-10.1	-6.3	-5.0	-12.2	-6.4	-7.0	-11.7

Сектор 170°W-45°W (море Бофорта и Канадская Арктика)

Месяц	S, тыс. км2	Аномалии, тыс км2/%						
		2021 г	2022 г	2023 г	2024 г	2025 г	2016-2026гг	1978-2026гг
28.02-29.03	6796.0	300.1	-118.1	231.0	184.5	216.9	193.6	82.3
		4.6	-1.7	3.5	2.8	3.3	2.9	1.2
23-29.03	6843.5	284.5	-1.4	353.9	274.5	296.7	276.0	178.4
		4.3	0.0	5.5	4.2	4.5	4.2	2.7

Северный Ледовитый океан

Месяц	S, тыс. км2	Аномалии, тыс км2/%						
		2021 г	2022 г	2023 г	2024 г	2025 г	2016-2026гг	1978-2026гг
28.02-29.03	11523.2	-258.3	-108.9	-168.7	-247.4	22.0	-109.3	-389.7
		-2.2	-0.9	-1.4	-2.1	0.2	-0.9	-3.3
23-29.03	11500.9	-207.0	-147.8	-343.7	-415.7	-26.8	-166.8	-429.6
		-1.8	-1.3	-2.9	-3.5	-0.2	-1.4	-3.6

Моря СМП (моря Карское-Чукотское)

Месяц	S, тыс. км2	Аномалии, тыс км2/%						
		2021 г	2022 г	2023 г	2024 г	2025 г	2016-2026гг	1978-2026гг
28.02-29.03	3023.4	-2.5	3.7	1.9	4.0	0.3	3.7	0.6
		-0.1	0.1	0.1	0.1	0.0	0.1	0.0
23-29.03	3020.9	-5.0	-3.5	-5.0	-5.0	4.9	4.5	-1.4
		-0.2	-0.1	-0.2	-0.2	0.2	0.1	0.0

Таблица 2 – Экстремальные и средние значения ледовитости для Северной полярной области, 3 меридиональных секторов и моря СМП за текущий 7-дневный интервал по данным наблюдений [13-17]

Северная полярная область				
Месяц	Минимальное знач.	Максимальное знач.	Среднее знач.	Медиана
23-29.03	14079.6 23.03.2017	16407.9 25.03.1979	15187.1	15215.7
Сектор 45°W-95°E (Гренландское - Карское моря)				
Месяц	Минимальное знач.	Максимальное знач.	Среднее знач.	Медиана
23-29.03	3021.8 29.03.2016	4518.5 25.03.1979	3636.6	3622.1
Сектор 95°E-170°W (моря Лаптевых - Чукотское, Берингово, Охотское)				
Месяц	Минимальное знач.	Максимальное знач.	Среднее знач.	Медиана
23-29.03	4264.8 29.03.2026	5433.0 26.03.1980	4885.4	4910.4
Сектор 170°W-45°W (море Бофорта и Канадская Арктика)				
Месяц	Минимальное знач.	Максимальное знач.	Среднее знач.	Медиана
23-29.03	6166.3 23.03.2005	7276.8 26.03.1993	6665.1	6632.5
Северный Ледовитый океан				
Месяц	Минимальное знач.	Максимальное знач.	Среднее знач.	Медиана
23-29.03	11407.0 24.03.2026	12674.8 23.03.1979	11930.6	11927.2
Моря СМП (моря Карское-Чукотское)				
Месяц	Минимальное знач.	Максимальное знач.	Среднее знач.	Медиана
23-29.03	2936.2 28.03.2017	3025.9 23.03.1979	3022.3	3025.9

Таблица 3 – Динамика изменения значений ледовитости по сравнению с предыдущей неделей для морей Северной полярной области за 23.03 – 29.03.2026 г. по данным наблюдений SSMR-SSM/I-SMIS [13-17]

Регион	Северная полярная область	Сектор 45°W-95°E (Гренландское - Карское моря)	Сектор 95°E-170°W (моря Лаптевых - Чукотское, Берингово, Охотское)	Сектор 170°W-45°W (море Бофорта и Канадская Арктика)	Северный Ледовитый океан	Моря СМП (моря Карское-Чукотское)
Разность	-61.5	12.1	-61.2	-12.4	27.8	-4.9
тыс. кв. км/сут.	-8.8	1.7	-8.7	-1.8	4.0	-0.7

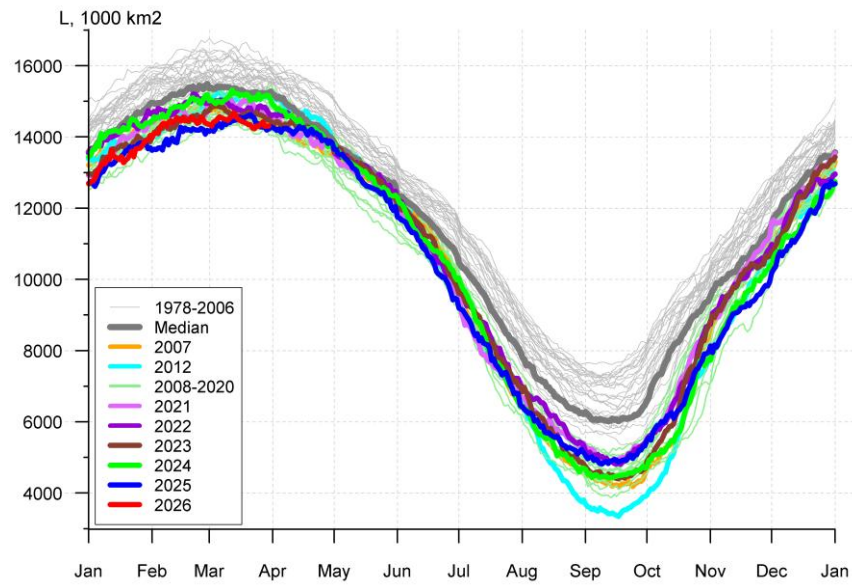

a)

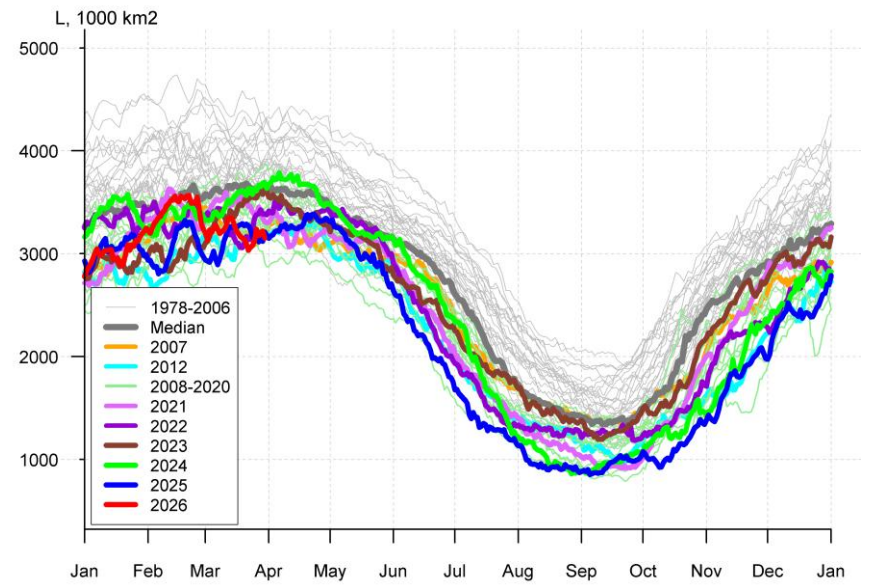

б)

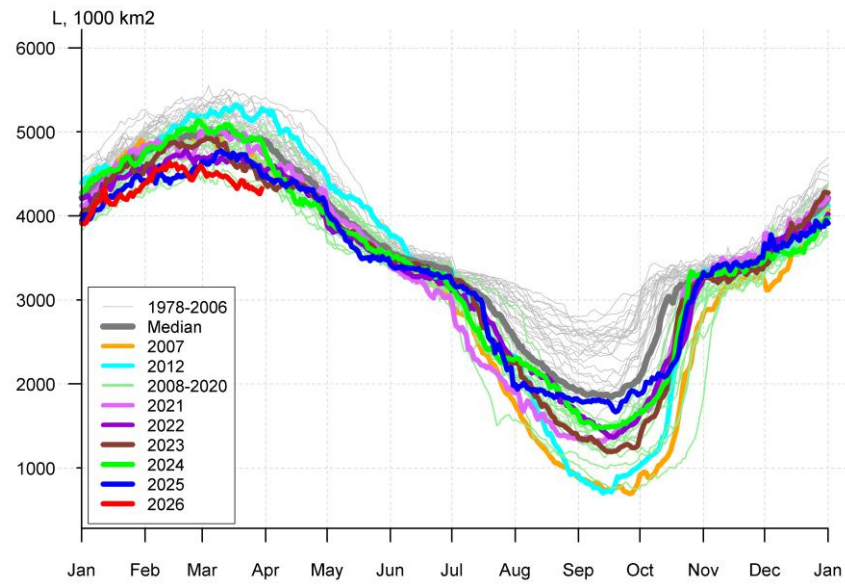

B)

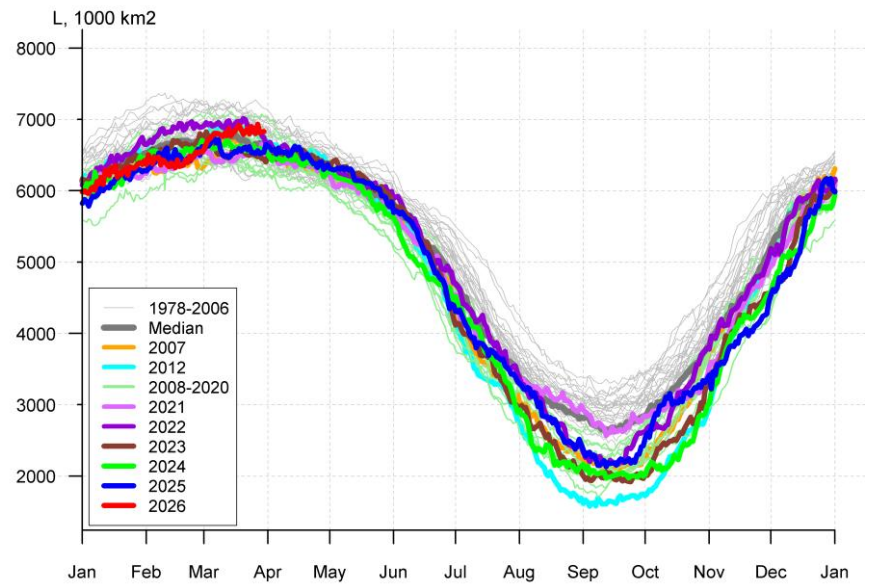

г)

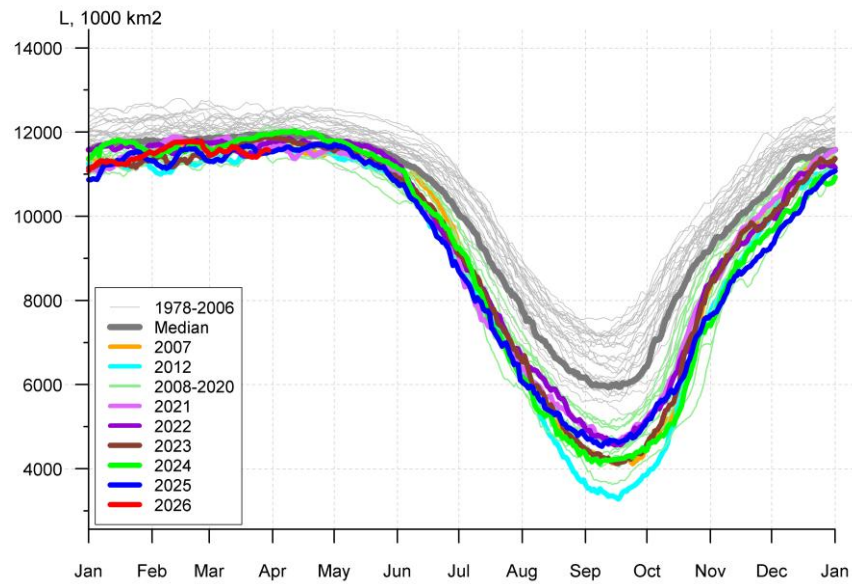

д)

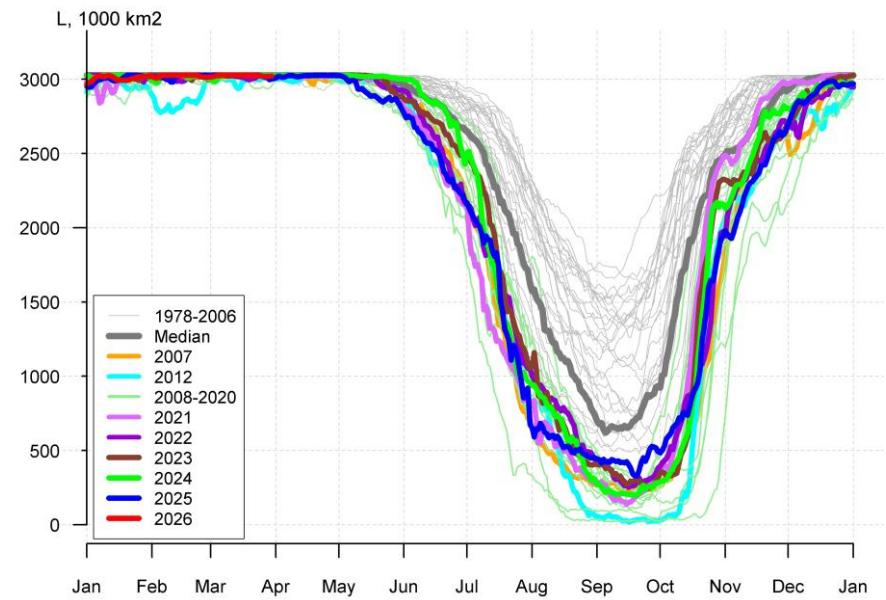

е)

Рисунок 6а – Ежедневные оценки сезонного хода ледовитости для Северной Полярной Области и трех меридиональных секторов, СЛЮ и морей СМП за период 26.10.1978 – последний доступный срок по годам на основе расчетов по данным SSMR-SSM/I-SSMIS, алгоритмы NASATEAM: а) Северная полярная область, б) сектор 45°W-95°E (Гренландское – Карское моря), в) сектор 95°E-170°W (моря Лаптевых – Чукотское и Берингово, Охотское), г) сектор 170°W-45°W (море Бофорта и Канадская Арктика), д) Северный Ледовитый океан, е) Северный морской путь (Карское - Чукотское моря) [13-17].



Рисунок 66 – Ежедневные оценки сезонных изменений ледовитости для Северной Полярной Области за период 26.10.1978 – последний доступный срок на основе расчетов по данным SSMR-SSM/I-SSMIS, алгоритм NASATEAM [13-17].

# Южный океан

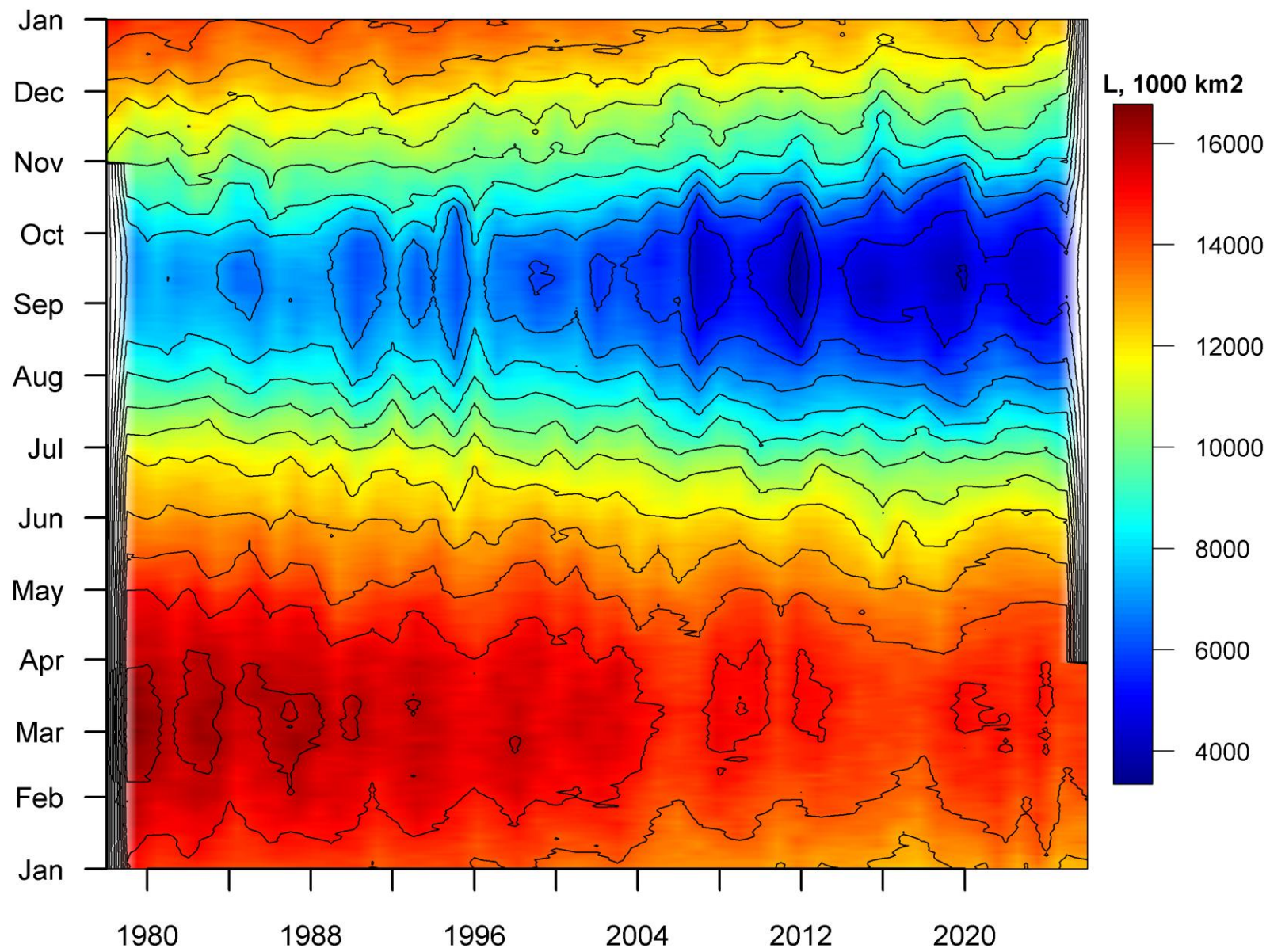

Рисунок 7а – Ледовая карта Южного океана (цветовая окраска по общей сплоченности) и расположение крупных айсбергов на основе ледового анализа за 27.03.2026 в рамках проекта совместного ледового картирования Южного океана ААНИИ, НЛЦ США и НМИ и повторяемость кромки за ближайшую пентаду за период 1991-2020 гг. по наблюдениям SSMR-SSM/I-SSMIS (алгоритм NASATEAM) [5, 10, 17, 21]

h



Рисунок 76 – Ледовая карта Южного океана (цветовая окраска по возрасту) и расположение крупных айсбергов на основе ледового анализа за 27.03.2026 в рамках проекта совместного ледового картирования Южного океана ААНИИ, НЛЦ США и НМИ и повторяемость кромки за ближайшую пентаду за период 1991-2020 гг. по наблюдениям SSMR-SSM/I-SSMIS (алгоритм NASATEAM) [5, 10, 17, 21].

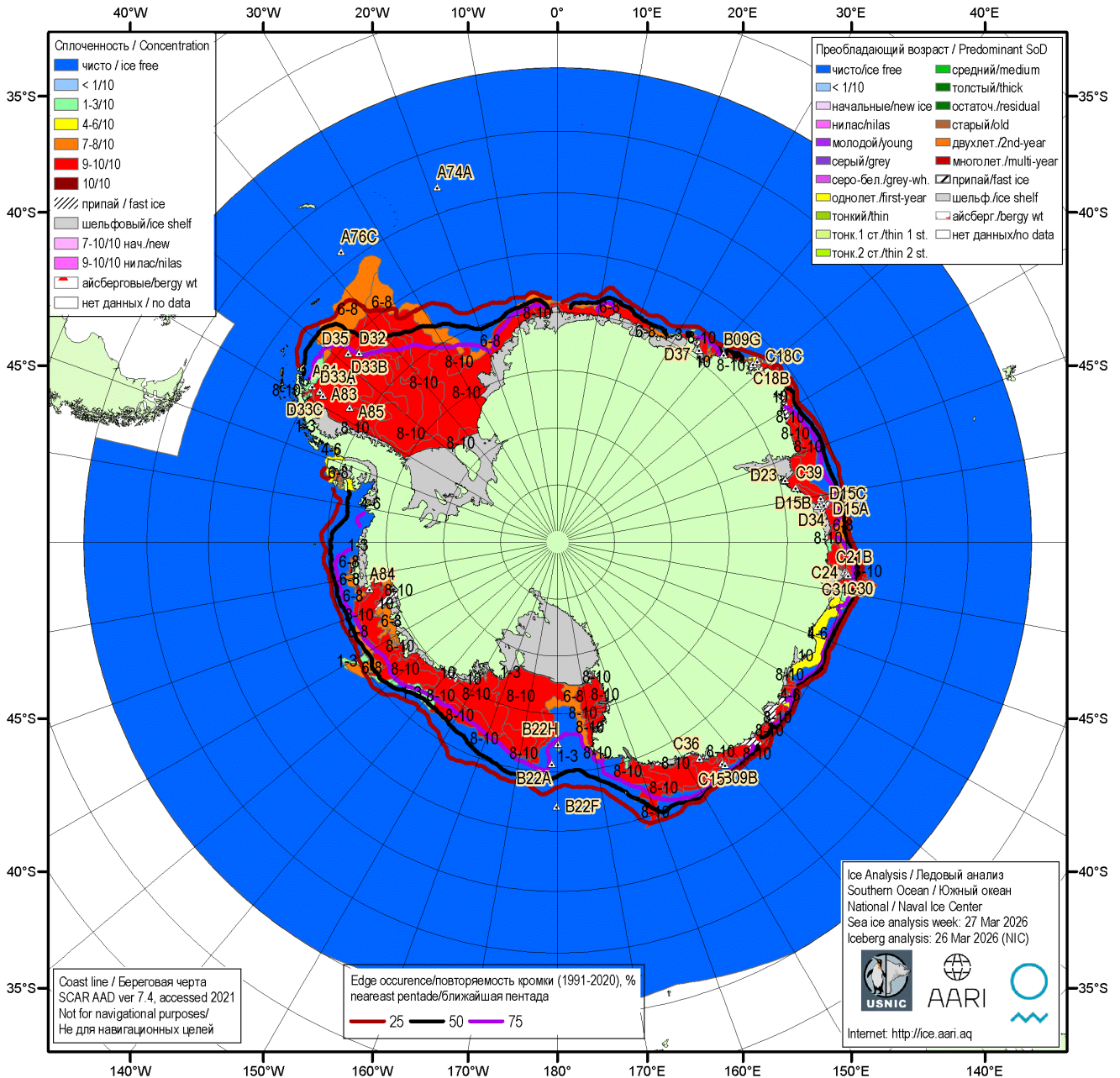

Рисунок 7в – Положение кромки льда и зон разреженных ( $< 8/10$ ) и сплоченных ( $\geq 8/10$ ) льдов Южного океана за 24.03.2026 г. и расположение крупных айсбергов за 29.03.2026 на основе ледового анализа Национального Ледового Центра США, повторяемость кромки за ближайшую пентаду за период 1991-2020 гг. по наблюдениям SSMR-SSM/I-SSMIS (алгоритм NASATEAM), совмещенное с положением разрежений на основе данных ИСЗ AMSR2 (-) (AWI, v110) [10, 17, 24]

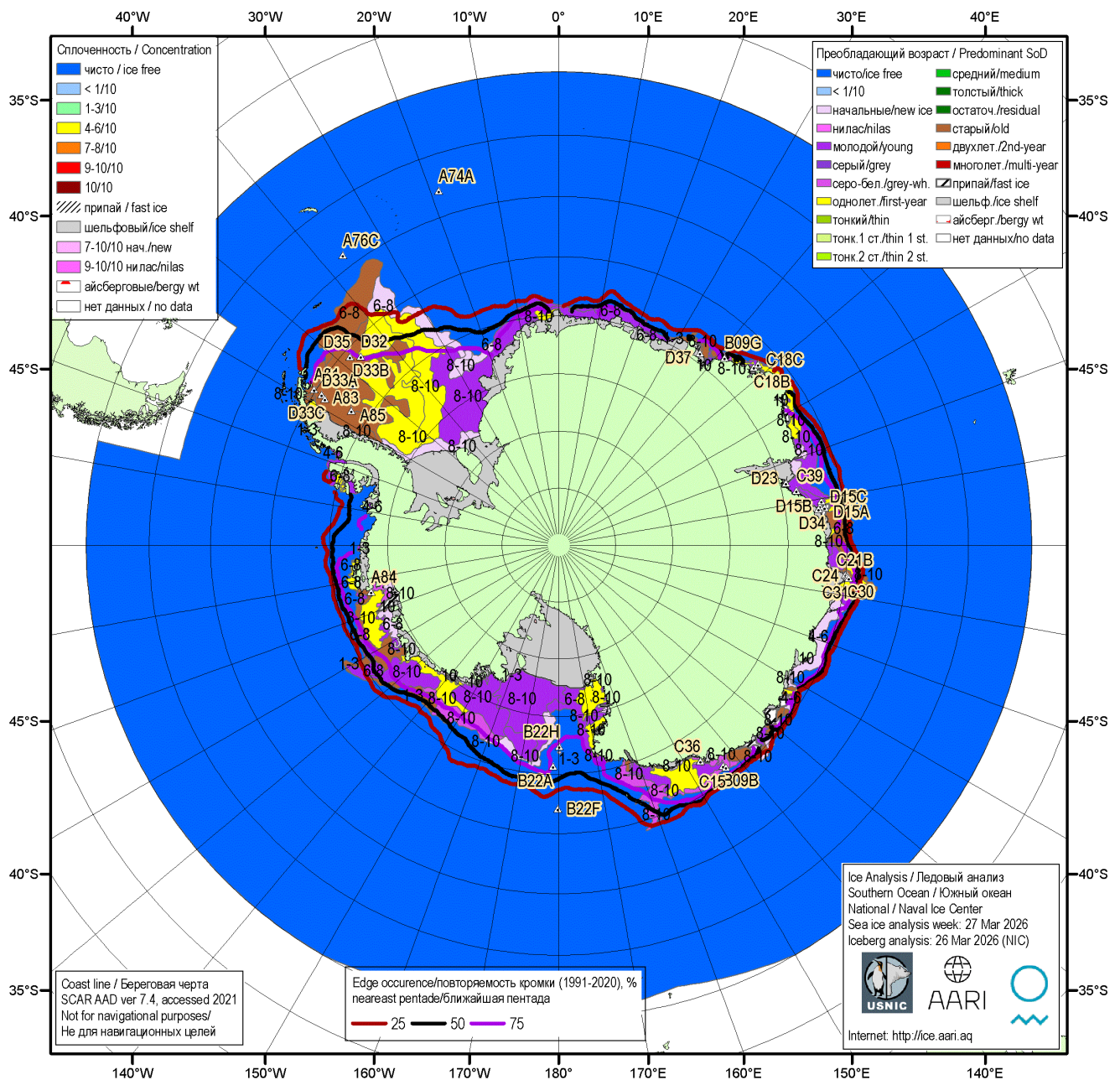

NiPR  
National Institute of Polar Research

Yamaguchi Lab.  
GSFS, U. Tokyo

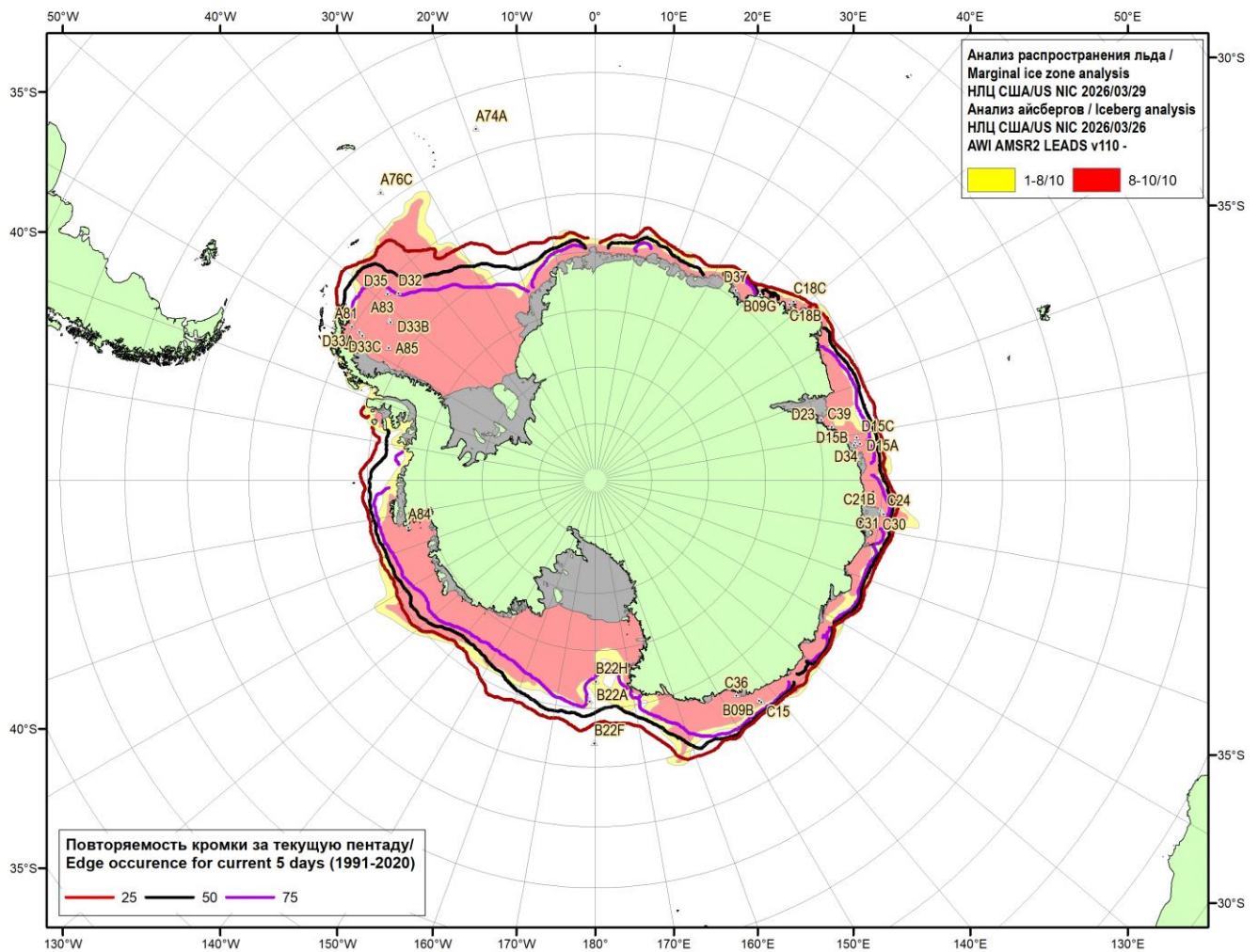
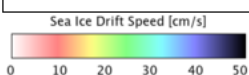
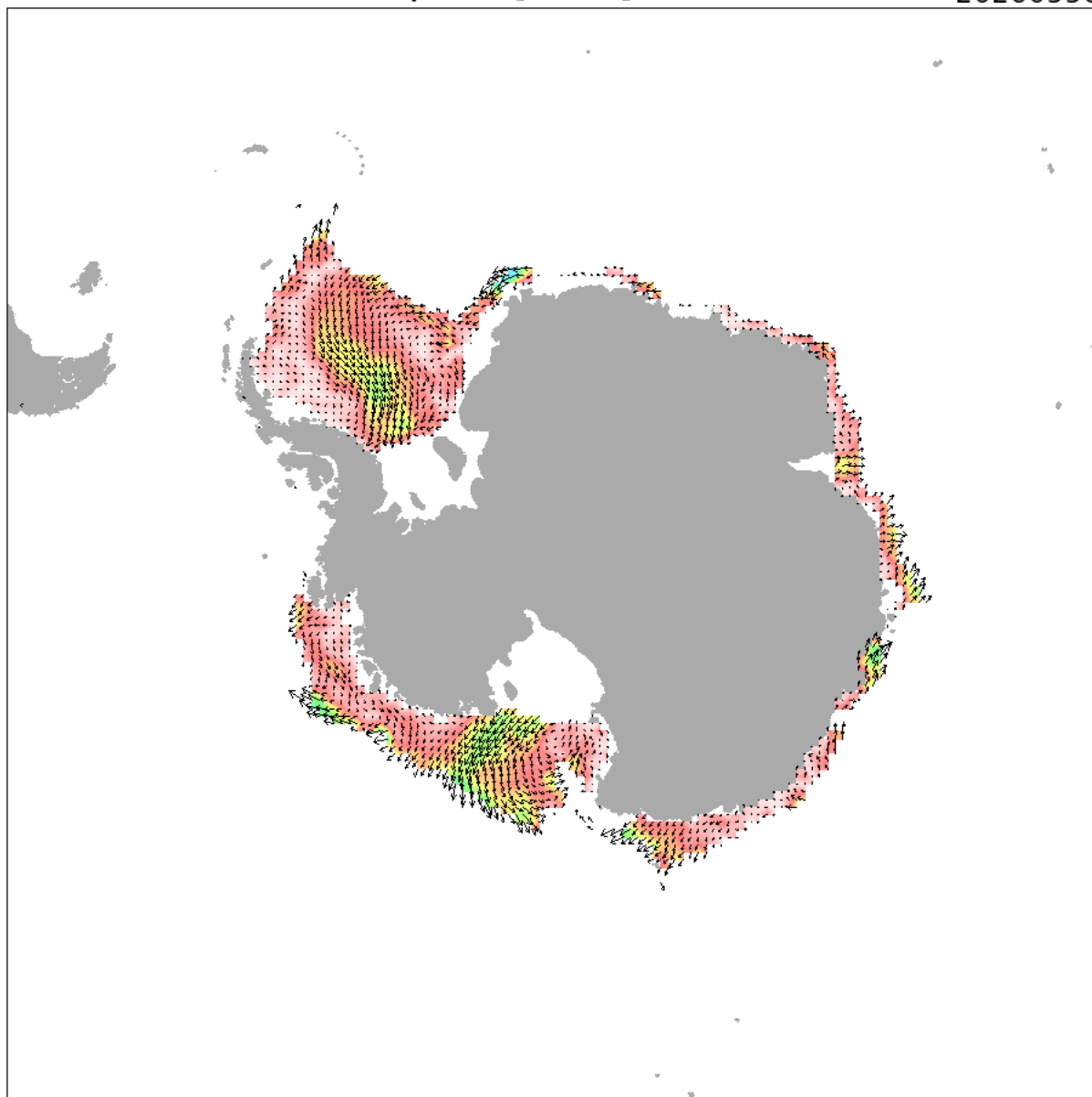
Рисунок 7г – Поле дрейфа морского льда Южного океана за последний доступный срок по данным AMSR2, источник JAXA [29]



Рисунок 8 – Оценка возраста льда (сутки) на 20.03 за 1818 – 2026 гг. по данным JAXA-NIPR [29]



Рисунок 9 – Аномалия приземной температуры воздуха (2м) на 23.03.2026 г. относительно периода 1991-2020 гг. - The [Copernicus Climate Change Service \(C3S\)](#), implemented by the [European Centre for Medium-Range Weather Forecasts \(ECMWF\)](#) on behalf of the European Commission is part of the European Union's space programme.

Таблица 4 – Линейные размеры и площадь крупных айсбергов Южного океана на основе анализа НЛЦ США за 06.02.2026 [11]

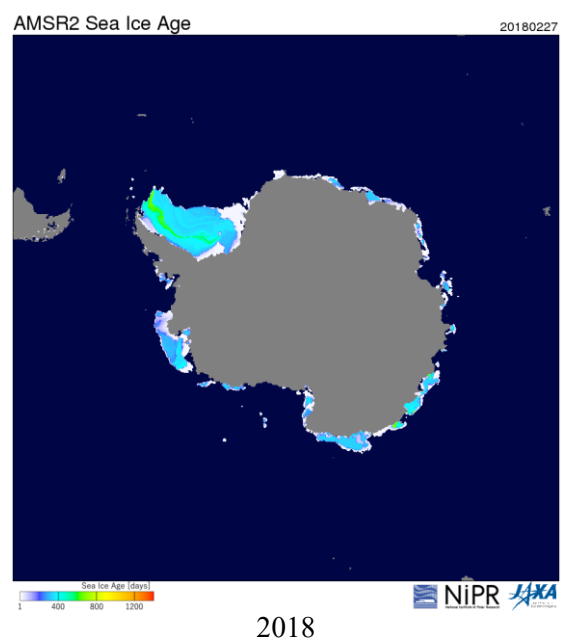
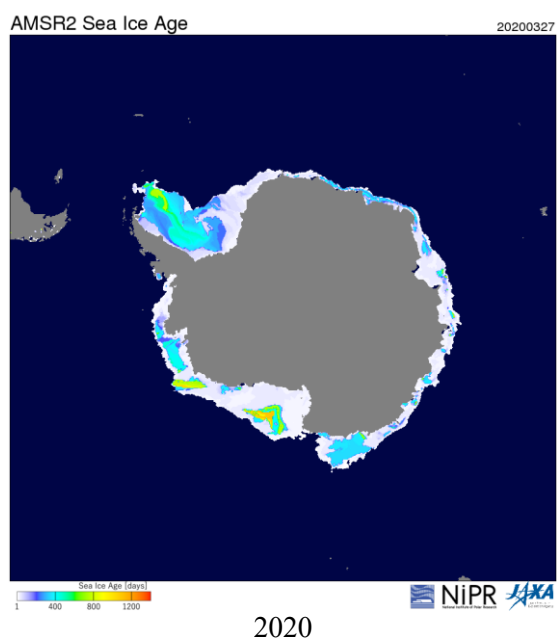
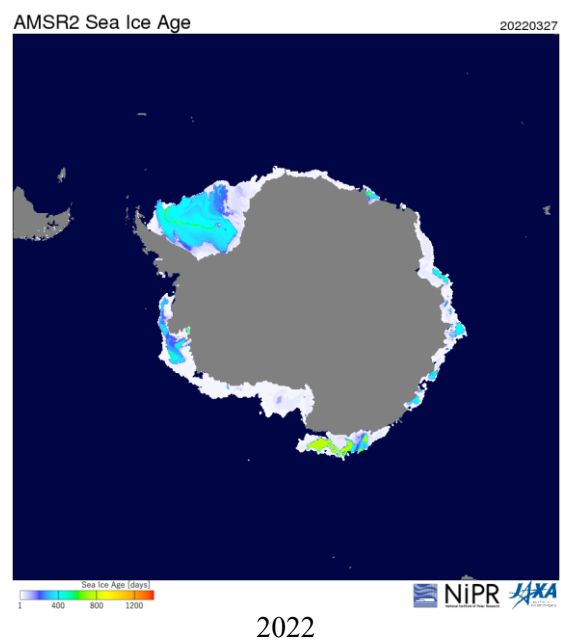
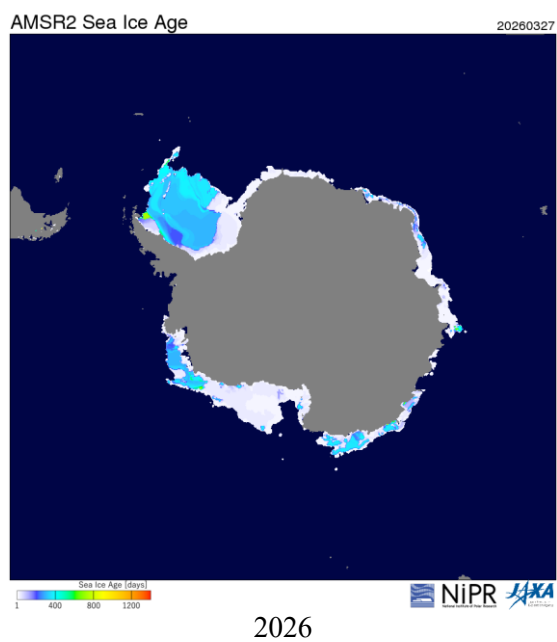
Имя	Длина км	Ширина км	Площадь кв.км	Имя	Длина км	Ширина км	Площадь кв.км
<b>D15A</b>	<b>D15A</b>	<b>94.5</b>	<b>40.7</b>	A83	22.2	13.0	189.8
B22A	B22A	53.7	46.3	A23K	20.4	14.8	172.6
A81	A81	51.9	46.3	D34	20.4	14.8	168.4
A23A	C36	42.6	29.6	B09G	22.2	13.0	160.9
C36	D15B	59.3	22.2	D23	13.0	11.1	123.3
D15B	D33A	63.0	18.5	C18B	18.5	7.4	111.2
D33A	A23A	48.2	40.7	B22H	16.7	13.0	105.6
B09B	B09B	50.0	18.5	D32	16.7	11.1	103.7
D37	D37	55.6	13.0	B22I	16.7	9.3	83.8
A74A	D35	51.9	11.1	B22G	16.7	9.3	77.3
D35	A76C	29.6	13.0	C30	16.7	5.6	76.3
A76C	B22F	25.9	14.8	C39	27.8	14.8	76.0
B22F	A74A	42.6	24.1	B15AB	18.5	7.4	72.5
D33B	D33B	38.9	22.2	C31	16.7	5.6	72.1
C21B	C21B	22.2	14.8	A85	18.5	5.6	62.6
D33C	D33C	27.8	13.0	C24	20.4	5.6	62.3
C15	C15	25.9	18.5	C18C	18.5	3.7	62.2
A84	A84	22.2	11.1	B22J	20.4	7.4	53.4

Суммарная площадь == **14264 кв. км** (06.02.2026 – **14264**, 26.12.2025 - 14988, 21.11.2025 – 16405, 28.08.2025 – 17450, 18.07.2025 – 18106, 05.06.2025 – 18240, 02.05.2025 – 18445, 27.03.2025 – 18830, 21.02.2025 – 19222, 23.01.2025 – 18636 кв. км)

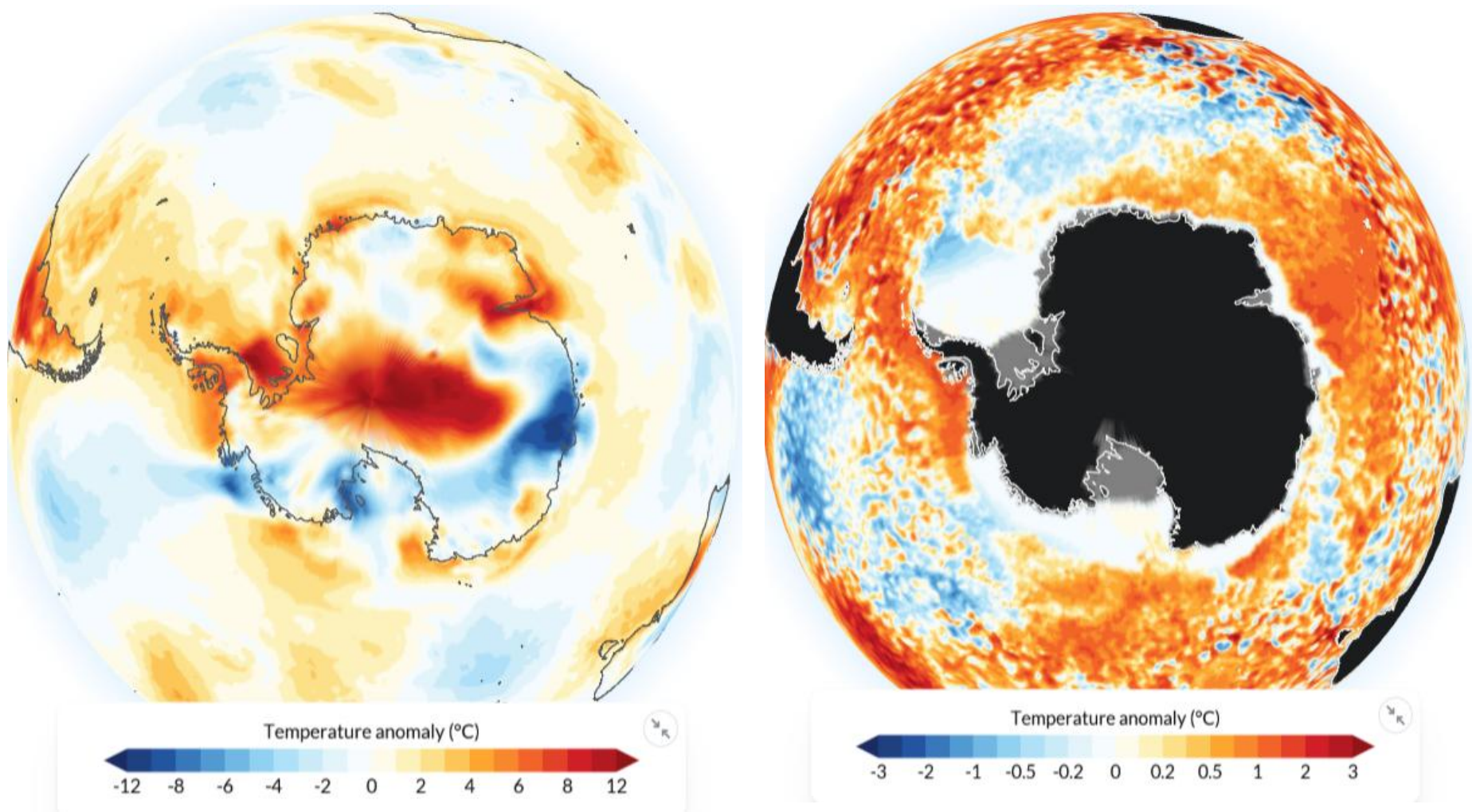
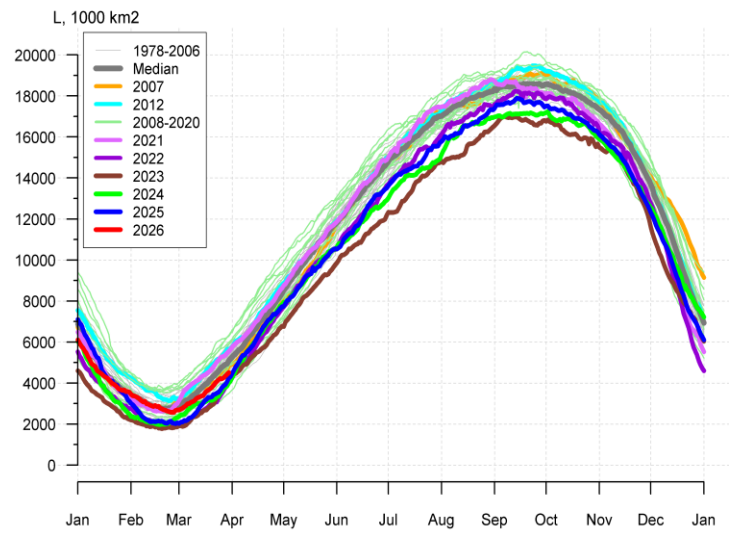

а)

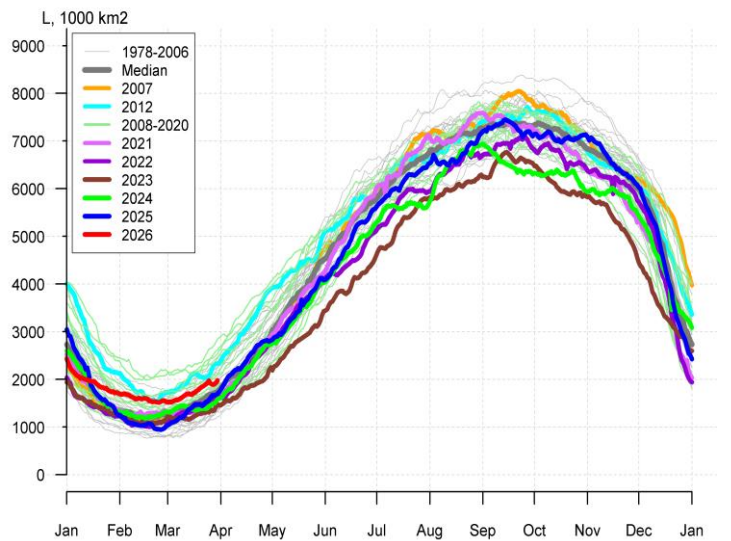

б)

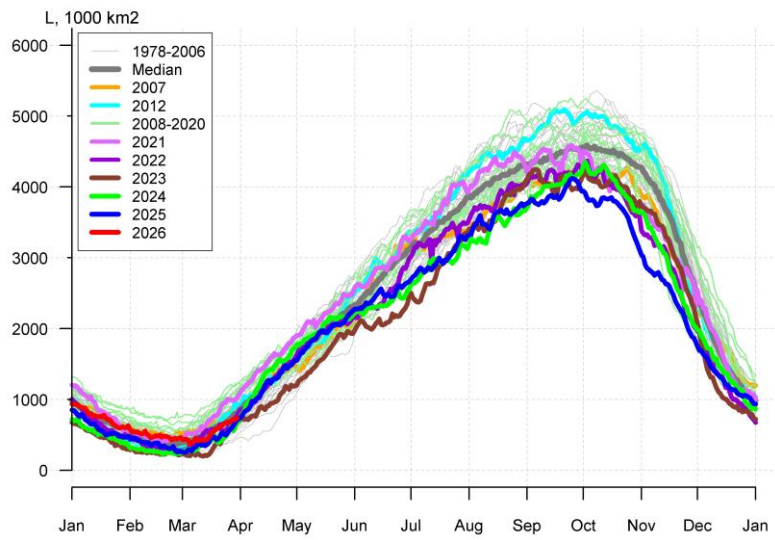

в)

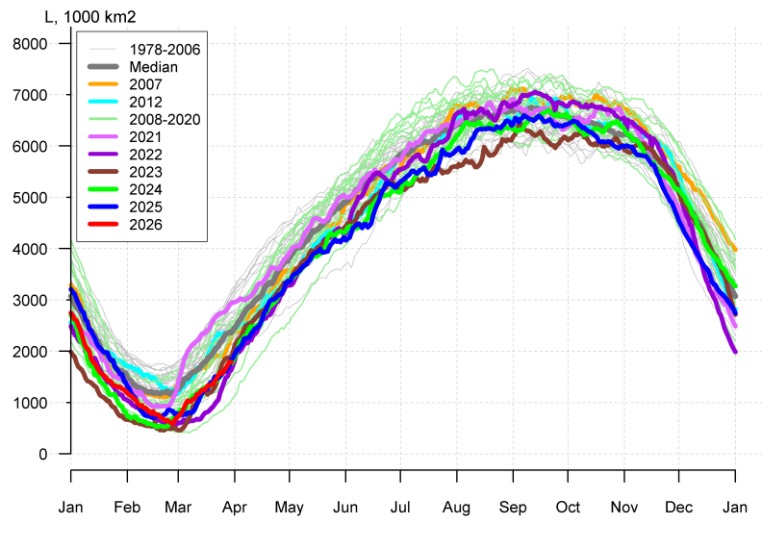

г)

Рисунок 10а – Ежедневные оценки сезонного хода ледовитости Южного Океана и меридиональных секторов за период 26.10.1978 – последний доступный срок по годам на основе расчетов по данным SSMR-SSM/I-SSMIS, алгоритм NASATEAM: а) Южный Океан, б) Атлантический сектор (60°W-30°E, море Уэдделла), в) Индоокеанский сектор (30°E-150°E, моря Космонавтов, Содружества, Моусона), г) Тихоокеанский сектор (150°E-60°W, моря Росса, Беллинсгаузена) [13-17]



Рисунок 106 – Ежедневные оценки сезонных изменений ледовитости для Южного океана за период 26.10.1978 – последний доступный срок на основе расчетов по данным SSMR-SSM/I-SSMIS, алгоритм NASATEAM [13-17].

Таблица 5 – Медианные и экстремальные значения ледовитости для Южного океана и 3 меридиональных секторов за текущие 30 и 7-дневные интервалы и её аномалии от 2020-2024 гг. и интервалов 2015-2025 гг. и 1978-2025 гг. по данным наблюдений SSMR-SSM/I [13-17]

Южный Океан								
Месяц	S, тыс. км2	Аномалии, тыс км2/%						
		2021 г	2022 г	2023 г	2024 г	2025 г	2016-2026гг	1978-2026гг
28.02-29.03	3481.7	-857.8	760.9	789.1	442.1	548.7	212.6	-322.4
		-19.8	28.0	29.3	14.5	18.7	6.5	-8.5
23-29.03	4247.8	-1010.2	729.7	580.9	638.5	476.6	113.5	-436.3
		-19.2	20.7	15.8	17.7	12.6	2.7	-9.3
Атлантический сектор (60°W-30°E, море Уэдделла)								
Месяц	S, тыс. км2	Аномалии, тыс км2/%						
		2021 г	2022 г	2023 г	2024 г	2025 г	2016-2026гг	1978-2026гг
28.02-29.03	1717.5	376.1	365.8	475.5	318.8	365.5	277.8	197.0
		28.0	27.1	38.3	22.8	27.0	19.3	13.0
23-29.03	1915.8	424.1	386.8	570.5	462.1	310.1	321.7	169.4
		28.4	25.3	42.4	31.8	19.3	20.2	9.7
Индокоеанский сектор (30°E-150°E, моря Космонавтов, Содружества, Моусона)								
Месяц	S, тыс. км2	Аномалии, тыс км2/%						
		2021 г	2022 г	2023 г	2024 г	2025 г	2016-2026гг	1978-2026гг
28.02-29.03	524.4	-186.9	29.8	195.3	129.3	111.5	-26.2	-45.3
		-26.3	6.0	59.4	32.7	27.0	-4.8	-7.9
23-29.03	689.9	-294.5	60.7	131.9	144.7	119.4	-71.6	-69.0
		-29.9	9.7	23.6	26.5	20.9	-9.4	-9.1
Тихоокеанский сектор (150°E-60°W, моря Росса, Беллинсгаузена)								
Месяц	S, тыс. км2	Аномалии, тыс км2/%						
		2021 г	2022 г	2023 г	2024 г	2025 г	2016-2026гг	1978-2026гг
28.02-29.03	1239.8	-1047.1	365.3	118.4	-6.1	71.7	-39.0	-474.2
		-45.8	41.8	10.6	-0.5	6.1	-3.0	-27.7
23-29.03	1642.1	-1139.8	282.3	-121.5	31.8	47.1	-136.5	-536.7
		-41.0	20.8	-6.9	2.0	3.0	-7.7	-24.6
Южный Океан								
Месяц	Минимальное знач.	Максимальное знач.	Среднее знач.	Медиана				
23-29.03	2997.6 23.03.2017	6239.2 29.03.2014	4684.0	4695.0				
Атлантический сектор (60°W-30°E, море Уэдделла)								
Месяц	Минимальное знач.	Максимальное знач.	Среднее знач.	Медиана				
23-29.03	1056.0 23.03.1999	2784.0 29.03.2015	1746.4	1668.7				
Индокоеанский сектор (30°E-150°E, моря Космонавтов, Содружества, Моусона)								
Месяц	Минимальное знач.	Максимальное знач.	Среднее знач.	Медиана				
23-29.03	367.7 23.03.1986	1217.0 29.03.2014	758.8	726.6				
Тихоокеанский сектор (150°E-60°W, моря Росса, Беллинсгаузена)								
Месяц	Минимальное знач.	Максимальное знач.	Среднее знач.	Медиана				
23-29.03	798.2 23.03.2017	3119.0 29.03.1987	2178.8	2218.8				

Таблица 6 – Динамика изменения значений ледовитости по сравнению с предыдущей неделей для морей Южного океана за 23.03 – 29.03.2026 по данным наблюдений SSMR-SSM/I-SSMIS [13-17]

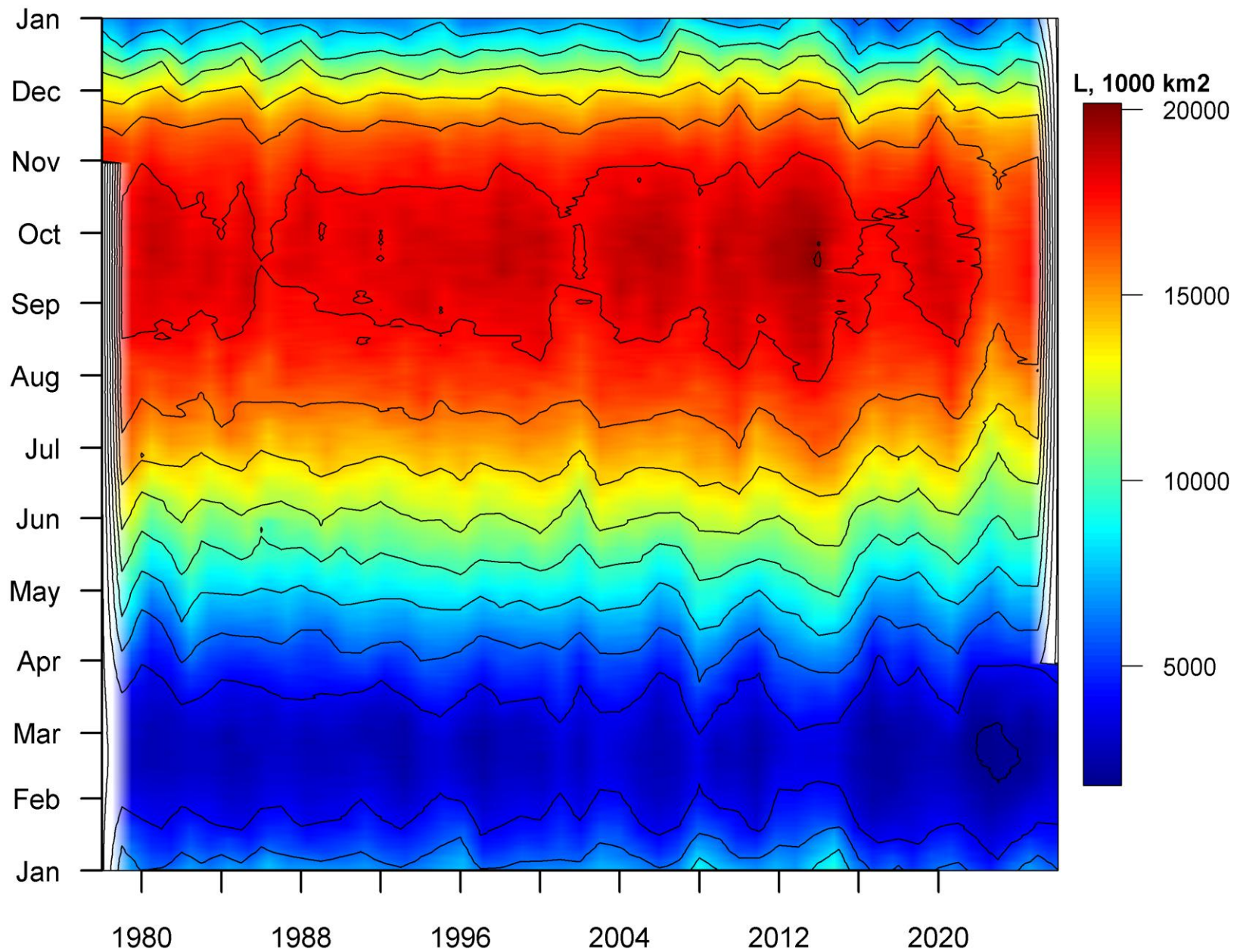
Регион	Южный Океан	Атлантический сектор	Индокоеанский сектор	Тихоокеанский сектор
Разность	516.7	128.0	112.2	276.5
тыс.кв.км/сут.	73.8	18.3	16.0	39.5



Рисунок 11а – Ежедневные сглаженные окном 365 суток значения ледовитости (площади распространения морского льда) Арктики, Антарктики и Земли в целом с 26.10.1978 по последний доступный срок на основе SSMR-SSM/I-SSMIS [13-17]



Рисунок 116 – Ежедневные сглаженные окном 365 суток значения приведенной ледовитости (площади морского льда) Арктики, Антарктики и Земли в целом с 25.10.1978 по последний доступный срок на основе SSMR-SSM/I-SSMIS [13-17]

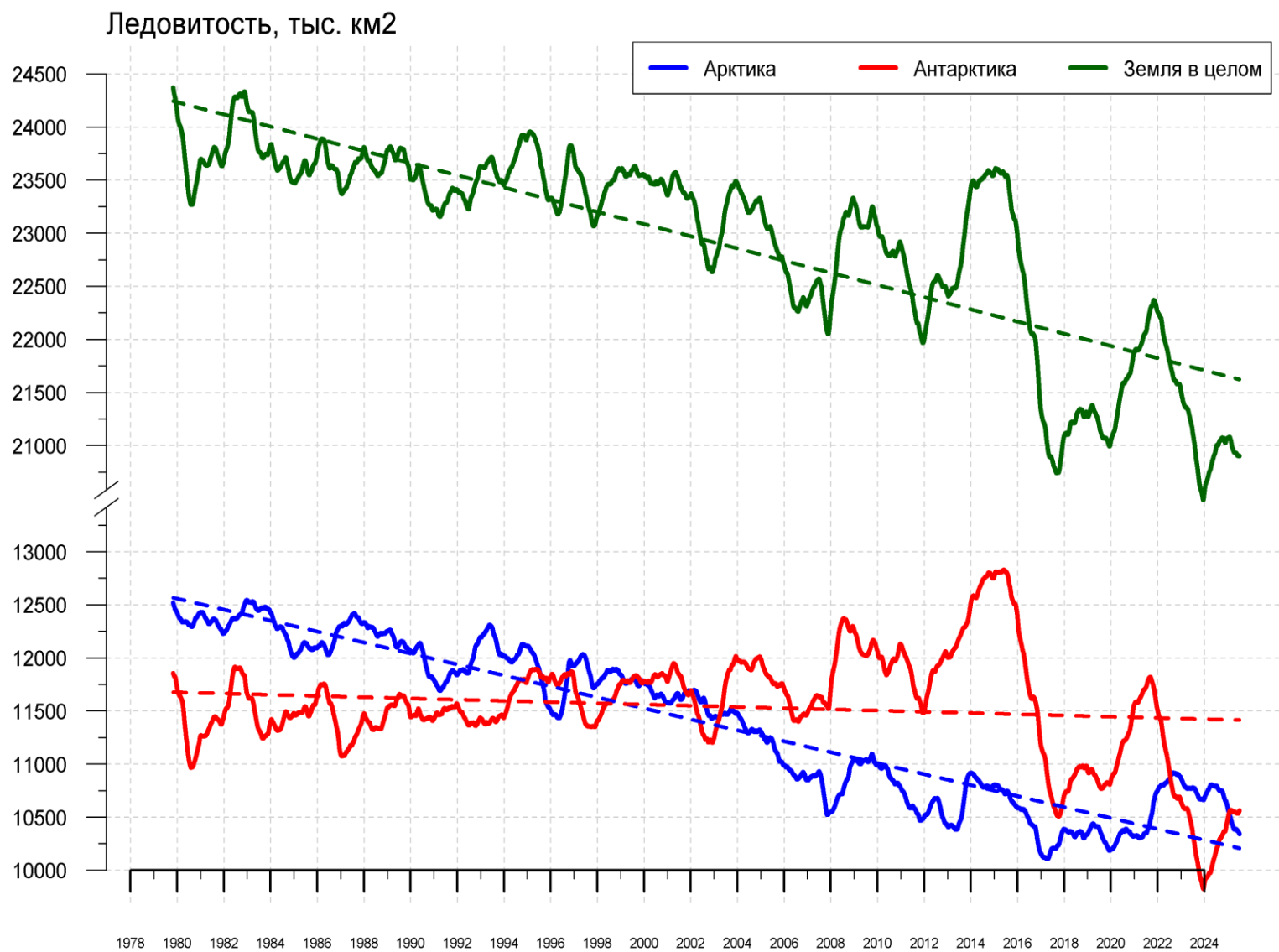

Рисунок 11в – Ежедневные сглаженные окном 365 суток значения средней общей сплоченности Арктики и Антарктики с 07.11.1978 по последний доступный срок на основе SSMR-SSM/I-SSMIS [13-17]

Приложение 1 – Статистические значения ледовитостей по отдельным акваториям Северной Полярной Области и Южного океана

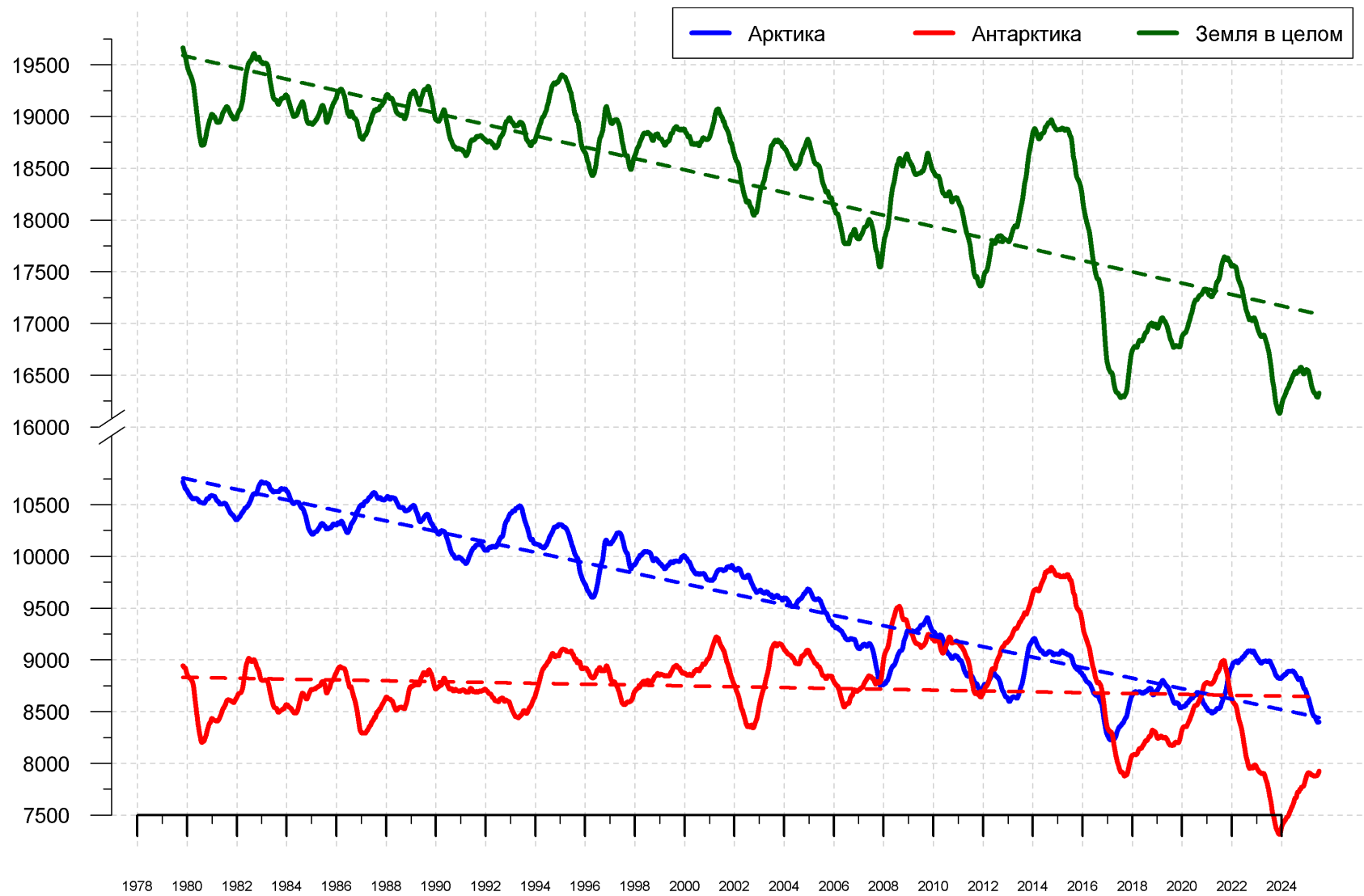
Таблица 8 – Средние, аномалии среднего и экстремальные значения ледовитостей для Северной и Южной полярных областей и её отдельных акваторий за текущие 7-дневный (неделя) и 30-дневный промежутки времени по данным наблюдений SSMR-SSM/I-SSMIS, алгоритм NASATEAM за период 1978-2024 гг.

23-29.03

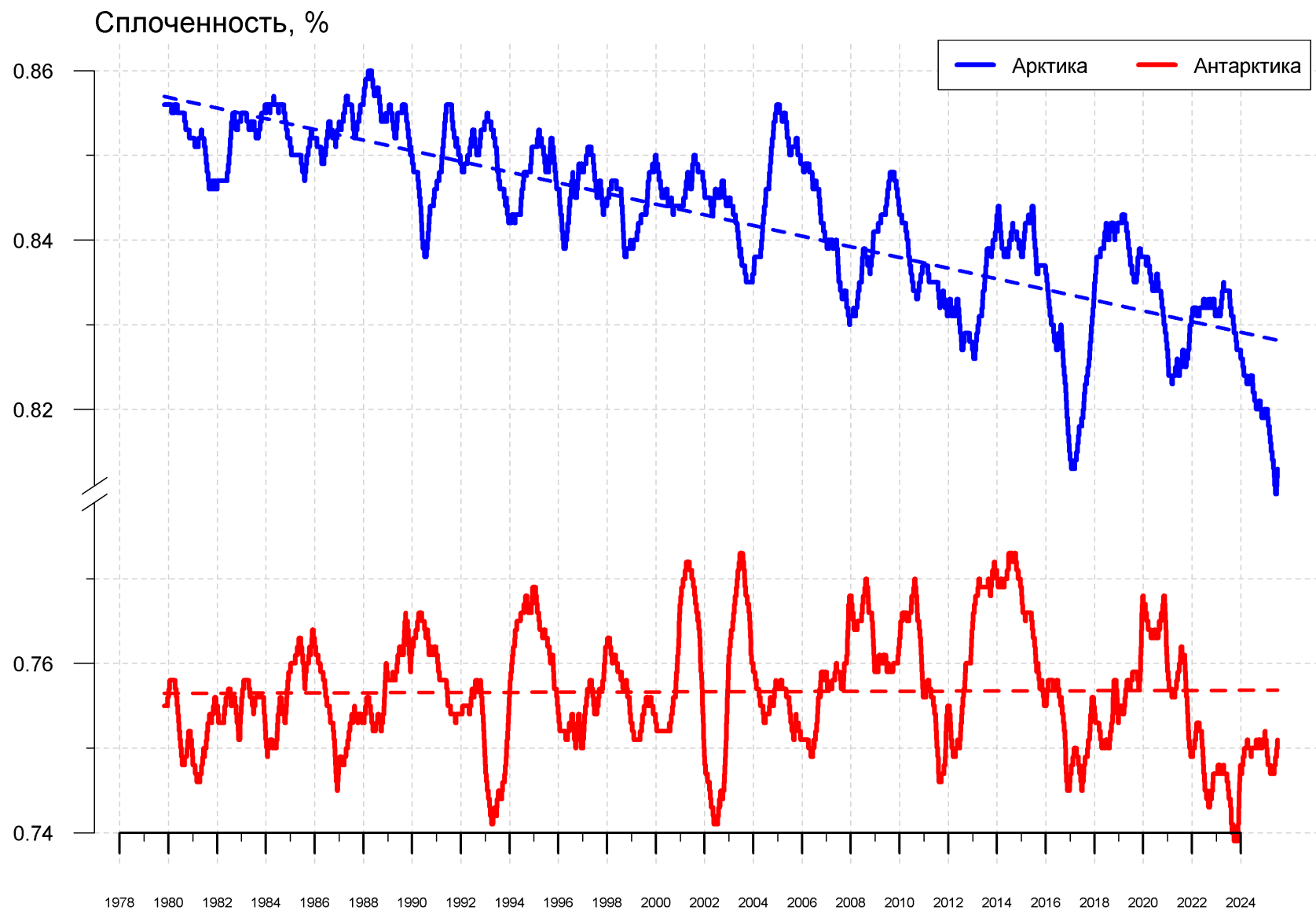
Регион	S, тыс. км2	Аномалии, тыс км2/%							1978-2026гг			
		2007 г	2012 г	2023 г	2024 г	2025 г	2016-2026гг	1978-2026гг	Минимум дата	Максимум дата	Среднее	Медиана
Сев. полярная область	14316.8	-116.4	-814.2	-286.1	-804.9	-8.5	-208.9	-870.3	14079.6	16407.9	15187.1	15215.7
		-0.8	-5.4	-2.0	-5.3	-0.1	-1.4	-5.7	23.03.2017	25.03.1979		
<b>Сектор 45°W-95°E</b>	3157.9	24.1	-7.5	-410.5	-479.8	-8.9	-158.0	-478.7	3021.8	4518.5	3636.6	3622.1
		0.8	-0.2	-11.5	-13.2	-0.3	-4.8	-13.2	29.03.2016	25.03.1979		
Гренландское море	674.7	-36.1	-3.3	-188.8	-106.0	-74.4	-36.2	-120.6	550.6	1054.3	795.3	765.2
		-5.1	-0.5	-21.9	-13.6	-9.9	-5.1	-15.2	25.03.2018	23.03.1988		
Баренцево море	503.7	76.1	0.2	-110.0	-264.0	46.1	-92.5	-242.5	400.5	1209.3	746.2	744.4
		17.8	0.0	-17.9	-34.4	10.1	-15.5	-32.5	25.03.2007	23.03.1979		
Карское море	834.1	7.3	11.6	-5.1	-5.1	4.9	4.5	-1.5	749.5	839.2	835.6	839.2
		0.9	1.4	-0.6	-0.6	0.6	0.5	-0.2	28.03.2017	23.03.1979		
<b>Сектор 95°E-170°W</b>	4315.4	-365.3	-856.4	-229.5	-599.5	-296.3	-326.9	-570.0	4264.8	5433.0	4885.4	4910.4
		-7.8	-16.6	-5.0	-12.2	-6.4	-7.0	-11.7	29.03.2026	26.03.1980		
Море Лаптевых	674.3	0.0	0.0	0.0	0.0	0.0	0.0	0.0	673.6	674.3	674.3	674.3
		0.0	0.0	0.0	0.0	0.0	0.0	0.0	29.03.1988	23.03.1979		
Восточно-Сибирское море	915.1	0.0	0.0	0.0	0.0	0.0	0.0	0.0	914.5	915.1	915.1	915.1
		0.0	0.0	0.0	0.0	0.0	0.0	0.0	29.03.1990	23.03.1979		
Чукотское море	597.3	0.0	0.0	0.0	0.0	0.0	0.0	0.0	597.3	597.3	597.3	597.3
		0.0	0.0	0.0	0.0	0.0	0.0	0.0	23.03.1979	23.03.1979		
Берингово море	833.0	-33.6	-203.6	257.6	126.2	159.0	228.7	96.7	250.0	1097.3	736.3	729.6
		-3.9	-19.6	44.8	17.9	23.6	37.8	13.1	28.03.2019	29.03.2008		
<b>Сектор 170°W-45°W</b>	6843.5	224.9	49.6	353.9	274.5	296.7	276.0	178.4	6166.3	7276.8	6665.1	6632.5
		3.4	0.7	5.5	4.2	4.5	4.2	2.7	23.03.2005	26.03.1993		
Море Бофорта	486.6	0.0	0.0	0.0	0.0	0.0	0.0	0.0	486.6	486.6	486.6	486.6
		0.0	0.0	0.0	0.0	0.0	0.0	0.0	23.03.1979	23.03.1979		
Гудзонов залив	837.2	-1.8	-1.5	0.1	0.0	0.1	0.1	-1.3	829.3	839.0	838.5	839.0
		-0.2	-0.2	0.0	0.0	0.0	0.0	-0.1	28.03.1990	23.03.1979		
Море Лабрадор	283.6	3.9	-65.2	112.4	99.1	23.3	38.6	-2.6	102.8	526.1	286.2	285.2
		1.4	-18.7	65.6	53.7	8.9	15.7	-0.9	23.03.2006	29.03.1983		
Дейвисов пролив	457.0	26.4	-154.5	3.2	-26.2	10.7	-22.3	-44.4	361.2	710.0	501.4	484.9
		6.1	-25.3	0.7	-5.4	2.4	-4.7	-8.8	26.03.2005	23.03.1993		
Канадский архипелаг	1190.1	0.0	0.0	0.0	0.0	0.4	0.1	0.1	1186.0	1190.1	1190.0	1190.1
		0.0	0.0	0.0	0.0	0.0	0.0	0.0	26.03.2001	23.03.1979		

28.02-29.03

Регион	S, тыс. км2	Аномалии, тыс км2/%							1978-2026гг			
		2007 г	2012 г	2023 г	2024 г	2025 г	2016-2026гг	1978-2026гг	Минимум дата	Максимум дата	Среднее	Медиана
Сев. полярная область	14424.4	-207.7	-725.8	-261.9	-686.8	33.8	-218.9	-866.9	14079.6	16769.3	15291.3	15303.1
		-1.4	-4.8	-1.8	-4.5	0.2	-1.5	-5.7	23.03.2017	01.03.1979		
<b>Сектор 45°W-95°E</b>	3204.3	-41.7	99.3	-197.2	-302.4	72.1	-82.4	-424.9	2769.8	4646.8	3629.3	3618.2
		-1.3	3.2	-5.8	-8.6	2.3	-2.5	-11.7	13.03.2016	28.02.1979		
Гренландское море	677.3	-17.0	-12.2	-153.3	-121.3	-41.0	-18.1	-114.6	550.6	1110.1	791.9	762.2
		-2.4	-1.8	-18.5	-15.2	-5.7	-2.6	-14.5	25.03.2018	28.02.1979		
Баренцево море	528.4	10.0	84.4	10.4	-106.6	80.0	-46.9	-200.6	266.0	1209.3	729.0	729.5
		1.9	19.0	2.0	-16.8	17.8	-8.1	-27.5	15.03.2016	23.03.1979		
Карское море	836.7	3.2	28.1	1.9	4.0	0.3	3.6	0.5	749.5	839.2	836.1	839.2
		0.4	3.5	0.2	0.5	0.0	0.4	0.1	28.03.2017	28.02.1979		
<b>Сектор 95°E-170°W</b>	4424.1	-365.4	-798.1	-295.7	-568.9	-255.1	-330.1	-524.2	4264.8	5550.2	4948.4	4950.2
		-7.6	-15.3	-6.3	-11.4	-5.5	-6.9	-10.6	29.03.2026	04.03.2001		
Море Лаптевых	674.3	0.0	0.0	0.0	0.0	0.0	0.0	0.0	673.6	674.3	674.3	674.3
		0.0	0.0	0.0	0.0	0.0	0.0	0.0	03.03.1989	28.02.1979		
Восточно-Сибирское море	915.1	0.0	0.0	0.0	0.0	0.0	0.0	0.0	914.5	915.1	915.1	915.1
		0.0	0.0	0.0	0.0	0.0	0.0	0.0	01.03.2006	28.02.1979		
Чукотское море	597.3	0.0	0.0	0.0	0.0	0.0	0.1	0.0	587.6	597.3	597.3	597.3
		0.0	0.0	0.0	0.0	0.0	0.0	0.0	05.03.2019	28.02.1979		
Берингово море	835.8	37.2	-214.8	203.8	137.8	205.1	226.6	107.4	144.5	1116.2	728.4	723.0
		4.7	-20.4	32.3	19.7	32.5	37.2	14.7	05.03.2019	20.03.2012		
<b>Сектор 170°W-45°W</b>	6796.0	199.5	-27.0	231.0	184.5	216.9	193.6	82.3	6142.1	7276.8	6713.6	6712.4
		3.0	-0.4	3.5	2.8	3.3	2.9	1.2	21.03.2005	26.03.1993		
Море Бофорта	486.6	0.0	0.0	0.0	0.0	0.0	0.0	0.0	485.9	486.6	486.6	486.6
		0.0	0.0	0.0	0.0	0.0	0.0	0.0	18.03.2006	28.02.1979		
Гудзонов залив	837.0	-2.0	-1.7	0.5	-0.2	-0.2	0.0	-1.5	825.2	839.0	838.5	839.0
		-0.2	-0.2	0.1	0.0	0.0	0.0	-0.2	13.03.2019	28.02.1979		
Море Лабрадор	249.4	8.7	-94.0	36.4	37.2	-9.7	-9.1	-49.2	101.2	526.1	298.6	309.4
		3.6	-27.4	17.1	17.6	-3.7	-3.5	-16.5	22.03.1981	29.03.1983		
Дейвисов пролив	423.2	8.4	-190.9	-18.3	-56.8	-47.3	-47.7	-76.1	285.3	719.3	499.4	484.2
		2.0	-31.1	-4.1	-11.8	-10.0	-10.1	-15.2	15.03.2005	21.03.1993		
Канадский архипелаг	1190.1	0.0	0.2	0.0	0.0	0.1	0.1	0.0	1182.5	1190.1	1190.1	1190.1
		0.0	0.0	0.0	0.0	0.0	0.0	0.0	20.03.2019	28.02.1979		

23-29.03

Регион	S, тыс. км2	Аномалии, тыс км2/%							1978-2026гг			
		2007 г	2012 г	2023 г	2024 г	2025 г	2016-2026гг	1978-2026гг	Минимум дата	Максимум дата	Среднее	Медиана
Южный Океан	4247.8	-129.8	-1092.2	580.9	638.5	476.6	113.5	-436.3	2997.6	6239.2	4684.0	4695.0
		-3.0	-20.5	15.8	17.7	12.6	2.7	-9.3	23.03.2017	29.03.2014		
<b>Атлантический сектор</b>	1915.8	336.7	-254.2	570.5	462.1	310.1	321.7	169.4	1056.0	2784.0	1746.4	1668.7
		21.3	-11.7	42.4	31.8	19.3	20.2	9.7	23.03.1999	29.03.2015		
Западная часть моря Уэдделла	1667.3	383.0	69.2	533.1	365.4	215.8	327.7	283.3	861.5	1946.9	1384.0	1324.5
		29.8	4.3	47.0	28.1	14.9	24.5	20.5	23.03.1999	29.03.1992		
Восточная часть моря Уэдделла	248.4	-46.3	-323.5	37.3	96.6	94.2	-6.1	-114.0	24.4	865.0	362.3	332.0
		-15.7	-56.6	17.7	63.7	61.1	-2.4	-31.5	27.03.2005	29.03.2015		
<b>Индоокеанский сектор</b>	689.9	-120.3	-132.4	131.9	144.7	119.4	-71.6	-69.0	367.7	1217.0	758.8	726.6
		-14.9	-16.1	23.6	26.5	20.9	-9.4	-9.1	23.03.1986	29.03.2014		
Море Космонавтов	97.5	-58.0	-31.2	-0.1	47.5	23.5	16.3	18.3	5.6	200.0	79.2	63.8
		-37.3	-24.2	-0.1	95.1	31.8	20.0	23.0	26.03.1998	26.03.2011		
Море Содружества	246.1	-139.1	-42.2	68.2	75.0	48.8	-2.0	-13.1	54.6	455.8	259.2	254.3
		-36.1	-14.6	38.4	43.8	24.7	-0.8	-5.1	24.03.2019	27.03.2008		
Море Моусона	346.4	76.8	-59.0	63.9	22.2	47.1	-85.9	-74.0	136.5	724.6	420.4	413.1
		28.5	-14.5	22.6	6.8	15.8	-19.9	-17.6	28.03.1980	29.03.2013		
<b>Тихоокеанский сектор</b>	1642.1	-346.3	-705.6	-121.5	31.8	47.1	-136.5	-536.7	798.2	3119.0	2178.8	2218.8
		-17.4	-30.1	-6.9	2.0	3.0	-7.7	-24.6	23.03.2017	29.03.1987		
Море Росса	1630.7	-183.5	-360.8	-120.2	130.3	67.6	-6.0	-321.9	694.3	2824.5	1952.7	1977.6
		-10.1	-18.1	-6.9	8.7	4.3	-0.4	-16.5	23.03.2017	29.03.1999		
Море Беллинсгаузена	11.4	-162.8	-344.8	-1.3	-98.5	-20.4	-130.4	-214.7	10.7	543.7	226.2	227.1
		-93.4	-96.8	-10.5	-89.6	-64.1	-91.9	-94.9	23.03.2026	29.03.1987		

28.02-29.03

Регион	S, тыс. км2	Аномалии, тыс км2/%							1978-2026гг			
		2007 г	2012 г	2023 г	2024 г	2025 г	2016-2026гг	1978-2026гг	Минимум дата	Максимум дата	Среднее	Медиана
Южный Океан	3481.7	-271.2	-869.3	789.1	442.1	548.7	212.6	-322.4	1862.0	6239.2	3804.2	3747.8
		-7.2	-20.0	29.3	14.5	18.7	6.5	-8.5	28.02.2023	29.03.2014		
<b>Атлантический сектор</b>	1717.5	300.1	-259.6	475.5	318.8	365.5	277.8	197.0	776.5	2784.0	1520.5	1476.5
		21.2	-13.1	38.3	22.8	27.0	19.3	13.0	04.03.1981	29.03.2015		
Западная часть моря Уэдделла	1622.3	415.4	120.8	549.4	365.5	345.8	369.5	357.1	766.3	1946.9	1265.2	1236.8
		34.4	8.0	51.2	29.1	27.1	29.5	28.2	05.03.1999	29.03.1992		
Восточная часть моря Уэдделла	95.3	-115.3	-380.4	-74.0	-46.7	19.7	-91.7	-160.1	0.6	865.0	255.3	221.1
		-54.8	-80.0	-43.7	-32.9	26.1	-49.0	-62.7	08.03.1989	29.03.2015		
<b>Индоокеанский сектор</b>	524.4	-124.0	-43.8	195.3	129.3	111.5	-26.2	-45.3	190.6	1217.0	569.6	546.2
		-19.1	-7.7	59.4	32.7	27.0	-4.8	-7.9	02.03.1980	29.03.2014		
Море Космонавтов	92.1	-54.3	-18.4	15.0	44.6	21.4	12.6	14.9	5.6	207.3	77.2	67.2
		-37.1	-16.6	19.5	93.8	30.2	15.8	19.3	26.03.1998	09.03.2011		
Море Содружества	171.8	-108.3	23.8	95.2	68.1	62.0	17.6	6.1	0.0	455.8	165.7	157.3
		-38.7	16.1	124.2	65.6	56.5	11.4	3.7	08.03.1988	27.03.2008		
Море Моусона	260.5	38.5	-49.2	85.1	16.7	28.1	-56.4	-66.3	64.5	724.6	326.8	327.3
		17.4	-15.9	48.5	6.9	12.1	-17.8	-20.3	12.03.1986	29.03.2013		
<b>Тихоокеанский сектор</b>	1239.8	-447.2	-565.9	118.4	-6.1	71.7	-39.0	-474.2	404.7	3119.0	1714.0	1719.6
		-26.5	-31.3	10.6	-0.5	6.1	-3.0	-27.7	07.03.2017	29.03.1987		
Море Росса	1224.0	-278.3	-318.3	114.1	35.5	82.2	72.0	-290.8	267.1	2824.5	1514.8	1514.7
		-18.5	-20.6	10.3	3.0	7.2	6.3	-19.2	28.02.2017	29.03.1999		
Море Беллинсгаузена	15.9	-168.8	-247.6	4.3	-41.5	-10.6	-111.0	-183.3	10.1	543.7	199.2	183.6
		-91.4	-94.0	37.3	-72.3	-39.9	-87.5	-92.0	11.03.2023	29.03.1987		

Таблица 10 – Динамика изменения значений ледовитости по сравнению с предыдущей неделей для морей Северной полярной области и Южного океана за текущий 7-дневный (неделя) промежуток времени по данным наблюдений SSMIS

23-29.03

Регион	Сев. полярная область	Сектор 45°W-95°E	Гренландское море	Баренцево море
Разность	-61.5	12.1	34.5	-11.9
тыс.кв.км/ сут.	-8.8	1.7	4.9	-1.7

23-29.03

Регион	Карское море	Сектор 95°E-170°W	Море Лаптевых	Восточно-Сибирское море
Разность	-4.9	-61.2	0.0	0.0
тыс.кв.км/ сут.	-0.7	-8.7	0.0	0.0

23-29.03

Регион	Чукотское море	Берингово море	Сектор 170°W-45°W	Море Бофорта
Разность	0.0	-38.2	-12.4	0.0
тыс.кв.км/ сут.	0.0	-5.5	-1.8	0.0

23-29.03

Регион	Гудзонов залив	Море Лабрадор	Дейвисов пролив	Канадский архипелаг
Разность	1.0	19.5	10.0	0.0
тыс.кв.км/ сут.	0.1	2.8	1.4	0.0

23-29.03

Регион	Южный Океан	Атлантический сектор	Западная часть моря Уэдделла	Восточная часть моря Уэдделла
Разность	516.7	128.0	4.8	123.1
тыс.кв.км/ сут.	73.8	18.3	0.7	17.6

23-29.03

Регион	Индоокеанский сектор	Море Космонавтов	Море Содружества	Море Моусона
Разность	112.2	14.3	52.0	46.0
тыс.кв.км/ сут.	16.0	2.0	7.4	6.6

23-29.03

Регион	Тихоокеанский сектор	Море Росса	Море Беллинсгаузена	
Разность	276.5	277.6	-1.1	
тыс.кв.км/ сут.	39.5	39.7	-0.2	

## Характеристика исходного материала и методика расчетов

Для иллюстрации ледовых условий Арктического региона представлены совмещенные региональные карты ААНИИ [4, 6], Канадской ледовой службы – КЛС [12], Национального ледового центра США – НЛЦ [10], Ледовой службы отделения Аляска НОАА [23] и НИЦ Планета [9]. Совмещение карт выполнено путем перекрытия слоев отдельных ледовых служб в зависимости от времени ледового анализа. Карты ААНИИ характеризуют ледовые условия морей Гренландского...Бофорта, карты НИЦ Планета – Азовского, Каспийского, Берингова, Охотского, Японского, карты НЛЦ – Северных частей Тихого и Атлантического океанов и Арктического бассейна, вод Гренландии, Ледовой службы отделения Аляска НОАА – Берингово, Чукотское моря, КЛС - морей Бофорта, Канадского архипелага, Баффина, Девисова пролива, Лабрадор, Св. Лаврентия. Для ледовых условий и распределения айсбергов Южного океана использованы данные проекта по интегрированному ледовому анализу Южного океана – циркумполярные карты ААНИИ [5, 7], НЛЦ [10, 11] и карты акватории Антарктического полуострова Норвежского метеорологического института (НМИ) [21]. Для построения совмещенных карт используется архив данных в обменном формате ВМО СИГРИД-3 [18] Мирового центра данных по морскому льду (МЦД МЛ) – проекта ВМО «Глобальный Банк Цифровых Данных по Морскому Льду». В пределах отдельного срока выборка карт из архива проводится по критериям близости карт к сроку выпуска карты ААНИИ с максимальным интервалом времени между картами до 7 суток (день недели выпуска карт ААНИИ – вторник, Ледовой службы отделения Аляска НОАА – ежедневно, НИЦ Планета – понедельник-четверг, КЛС – понедельник, НЛЦ – четверг/пятница для морского льда и четверг/пятница – для крупных айсбергов Южного океана, НМИ - понедельник).

Для иллюстрации полей толщин льда СЛО использованы ежедневные данные по распределению средневзвешенной толщины льда численной модели НУСОМ-CICE Датского метеорологического института (ДМИ) [20]. Численная модель НУСОМ-CICE имеет разрешение 10x10 км и является совместной моделью морского льда – океана. Портал полярных данных ДМИ [22] используется также как источник данных по оценке объема льда СЛО, температуры поверхности океана/морского льда, аномалий температуры воздуха и поля приземного ветра.

Для иллюстрации ледовых условий Северной Полярной области и Южного океана за последние сутки используются ежедневные циркумполярные ледовые информационные продукты НЛЦ США по оценке расположения кромки льда и ледяных массивов - MIZ (Marginal Ice Zone).

Для цветовой окраски карт использован стандарт ВМО (WMO/Td. 1215) [19] для зимнего (по возрасту) и летнего (по общей сплоченности) периодов. Следует также отметить, что в зонах стыковки карт ААНИИ, Ледовой службы отделения Аляска НОАА, КЛС и НЛЦ наблюдается определенная несогласованность границ и характеристик ледовых зон вследствие ряда различий в ледовых информационных системах подготавливающих служб. Однако, данная несогласованность несущественна для целей интерпретации ледовых условий в рамках настоящего обзора.

Для оценки распределения толщин льда в морях СМП использованы совмещенные недельные данные дистанционного зондирования ИСЗ Cryosat-2 и Sentinel-3A,B (радиолокационная альтиметрия) и SMOS (пассивное микроволновое зондирование), подготавливаемые Институтом полярных исследований им. А.Вегенера (AWI) [24, 27, 28] и ежедневные данные JAXA [29] на основе ИСЗ AMSR2 (пассивное микроволновое зондирование). Указанный источник [29] также использован для представления информации по дрейфу и возрасту морского льда СЛО и Южного океана.

Для получения оценок ледовитости (extent) и приведенной ледовитости – площади льда (area) отдельных секторов, морей, частей морей Северной полярной области и Южного океана и климатического положения кромок заданной повторяемости на основе данных спутниковых

систем пассивного микроволнового зондирования SSMR-SSM/I-SSMIS [17] и AMSR2 [30] в МЦД МЛ АНИИ принята следующая технология расчетов:

- источник данных – архивные и квазиоперативные с задержкой 1-2 дня ежедневные матрицы (поля распределения) оценок общей сплоченности Северной (севернее  $45^\circ$  с.ш.) и Южной (южнее  $50^\circ$  с.ш.) Полярных областей на основе обработанных по алгоритму NASATEAM данных многоканальных микроволновых радиометров SSMR-SSM/I-SSMIS-AMSR2 за период с 26.10.1978 г. по настоящий момент времени [13, 14, 15, 30], копируемые с сервера НЦДСЛ;
- область расчета – Северная и Южная Полярные области и их регионы с использованием масок океан/суша НЦДСЛ ([http://nsidc.org/data/polar\\_stereo/tools\\_masks.html](http://nsidc.org/data/polar_stereo/tools_masks.html));
- границы используемых масок расчета отдельных меридиональных секторов, морей, частей морей Северной полярной области и Южного океана представлены на рисунках П1 – П6 в полярной равноплощадной проекции Ламберта [26], не совпадают с используемыми в НЦДСЛ масками для отдельных акваторий Мирового океана и основаны на цифровой основе Международной гидрографической организации [25], повторяющей по номенклатуре, но не совпадающей по границам (вследствие отсутствия цифросновы) публикациям «Атлас Северного ледовитого океана (1980)» и «Атлас океанов» [1, 2, 3].
- вычислительные особенности расчета – авторское программное обеспечение АНИИ с сохранением точности расчетов и оценке статистических параметров по гистограмме распределения и свободно-распространяемое программное обеспечение GDAL для векторизации полей климатических параметров;

В графическом формате PNG совмещенные карты АНИИ-КЛС-НЛЦ Ледовой службы отделения Аляска НОАА-НИЦ Планета доступны по адресу <http://wdc.aari.ru/datasets/d0040>.

Результаты расчетов ледовитости Северной, Южной полярных областей, их отдельных меридиональных секторов, морей и частей морей доступны на сервере МЦД МЛ АНИИ в каталогах соответственно <http://wdc.aari.ru/datasets/ssmi/data/north/extent/> и <http://wdc.aari.ru/datasets/ssmi/data/south/extent/>.



Рисунок П1 – Секторальное деление северной полярной области. 1 - Сектор  $45^\circ\text{W}-95^\circ\text{E}$  (Гренландское - Карское моря); 2 - Сектор  $170^\circ\text{W}-45^\circ\text{W}$  (море Бофорта и Канадская Арктика); 3 - Сектор  $95^\circ\text{E}-170^\circ\text{W}$  (моря Лаптевых - Чукотское, Берингово, Охотское, Японское)



Рисунок П2 – Северный ледовитый океан в официальных границах

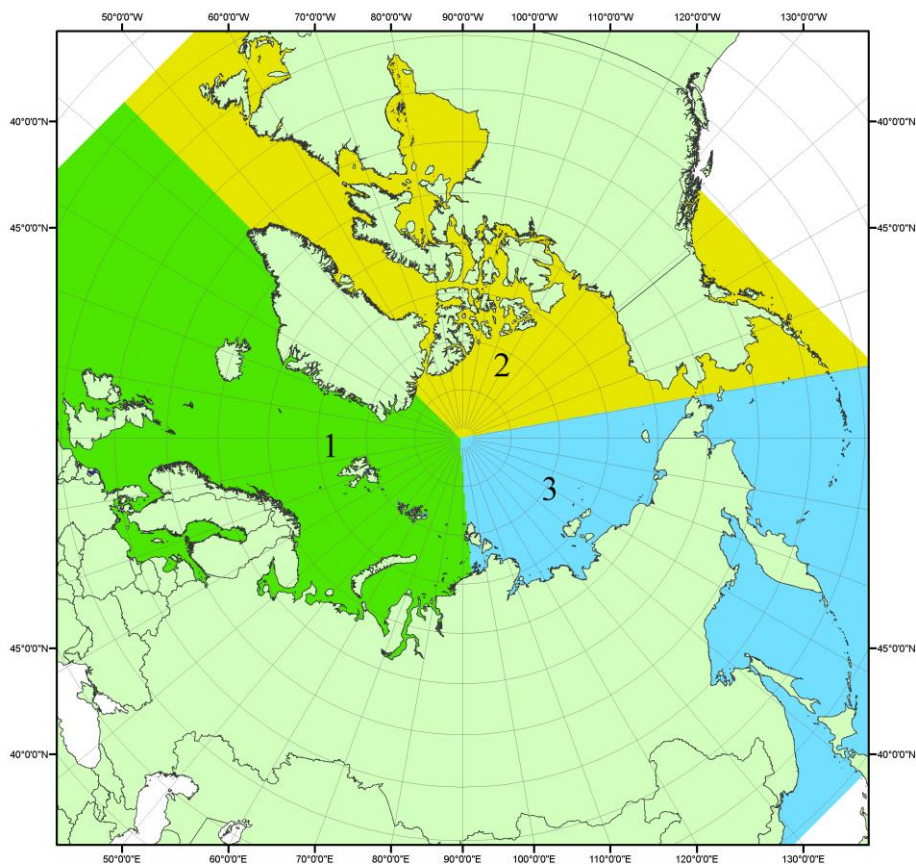

Рисунок П3 – моря северной полярной области. 1 – Арктический бассейн; 2- Баренцево море; 3 – Карское море; 4 – море Лаптевых; 5 - Восточно-Сибирское море; 6 – Чукотское море; 7 – море Бофорта; 8 – Канадский архипелаг; 9 – море Линкольна; 10 – Гренландское море; 11 – Норвежское море; 12 – Балтийское море; 13 – Белое море; 14 – Берингово море; 15 – Охотское море; 16 – Японское море; 17 – море Баффина; 18 – Дейвисов пролив; 19 – море Лабрадор; 20 – залив Святого Лаврентия; 21 – Гудзонов залив.

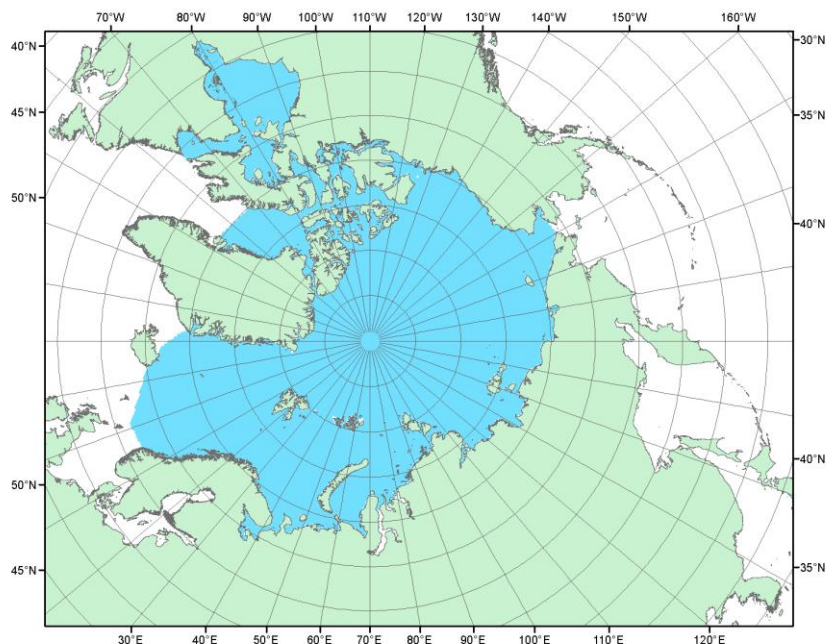

Рисунок П4 – Сектора и моря северной полярной области. 1 - Белое море; 2- Балтийское море; 3 – Баренцево море (СВ); 4 – Баренцево море (З); 5 - Баренцево море (ЮВ); 6 – Карское море (СВ); 7 – Карское море (ЮЗ); 8 – море Лаптевых (В); 9 – море Лаптевых (З); 10 – Восточно-Сибирское море (З); 11 – Восточно-Сибирское море (В); 12 –Чукотское море; 13 –Берингово море; 14 – Охотское море; 15 –Гренландское море; 16 – Норвежское море; 17 – Канадский архипелаг; 18 – Гудзонов залив; 19 – Дейвисов пролив; 20 - море Баффина; 21 – море Лабрадор; 22 - залив Святого Лаврентия; 23 - море Линкольна; 24 - море Бофорта; 25 - Японское море; 26 - сектор АО (30°з.д. – 10°в.д.); 27 – сектор АО (10°в.д. – 30°в.д.); 28 - сектор АО (30°в.д. – 65°в.д.); 29 - сектор АО (65°в.д. – 96°в.д.);30 - сектор АО (96°в.д. – 140°в.д.);31 - сектор АО (140°в.д. – 180°в.д.); 32 - сектор АО (180°в.д. – 156°з.д.); 33 - сектор АО (156°з.д. – 123°з.д.); 34 - сектор АО (123°з.д. – 30°з.д.).

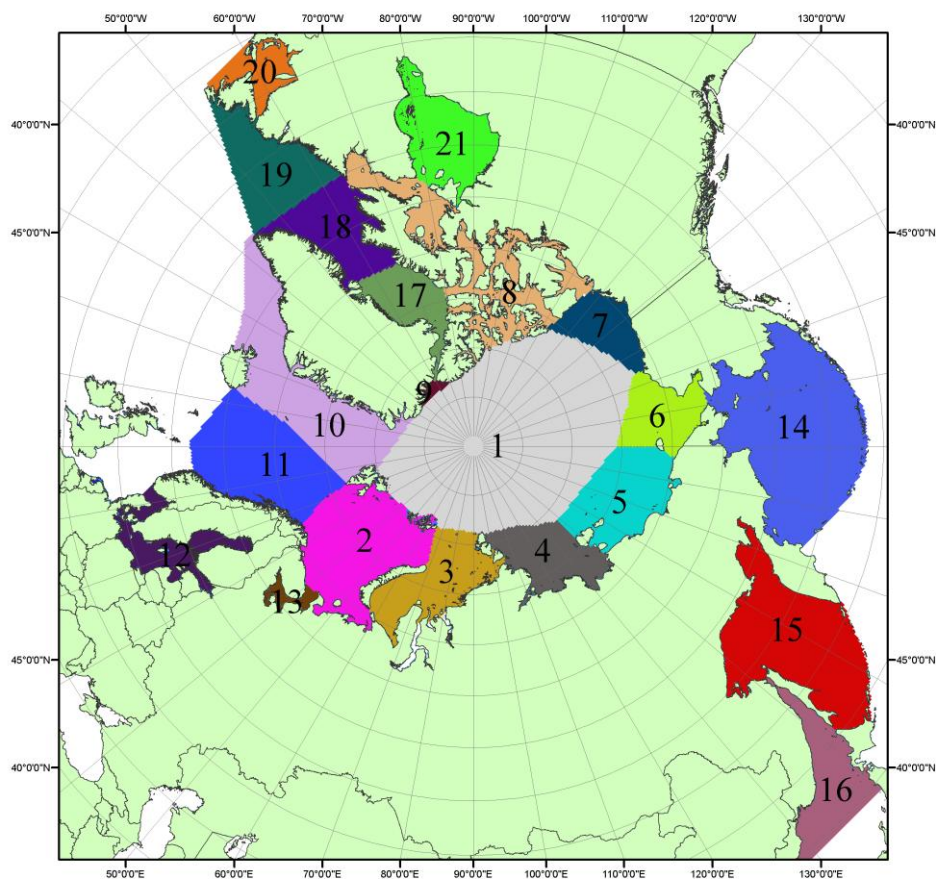

Рисунок П5 – Секторальное деление Южного океана. 1 - Атлантический сектор (60°W-30°E, море Уэдделла); 2 - Индоокеанский сектор (30°E-150°E, моря Космонавтов, Содружества, Моусона); 3 - Тихоокеанский сектор (150°E-60°W, моря Росса, Беллингаузена)

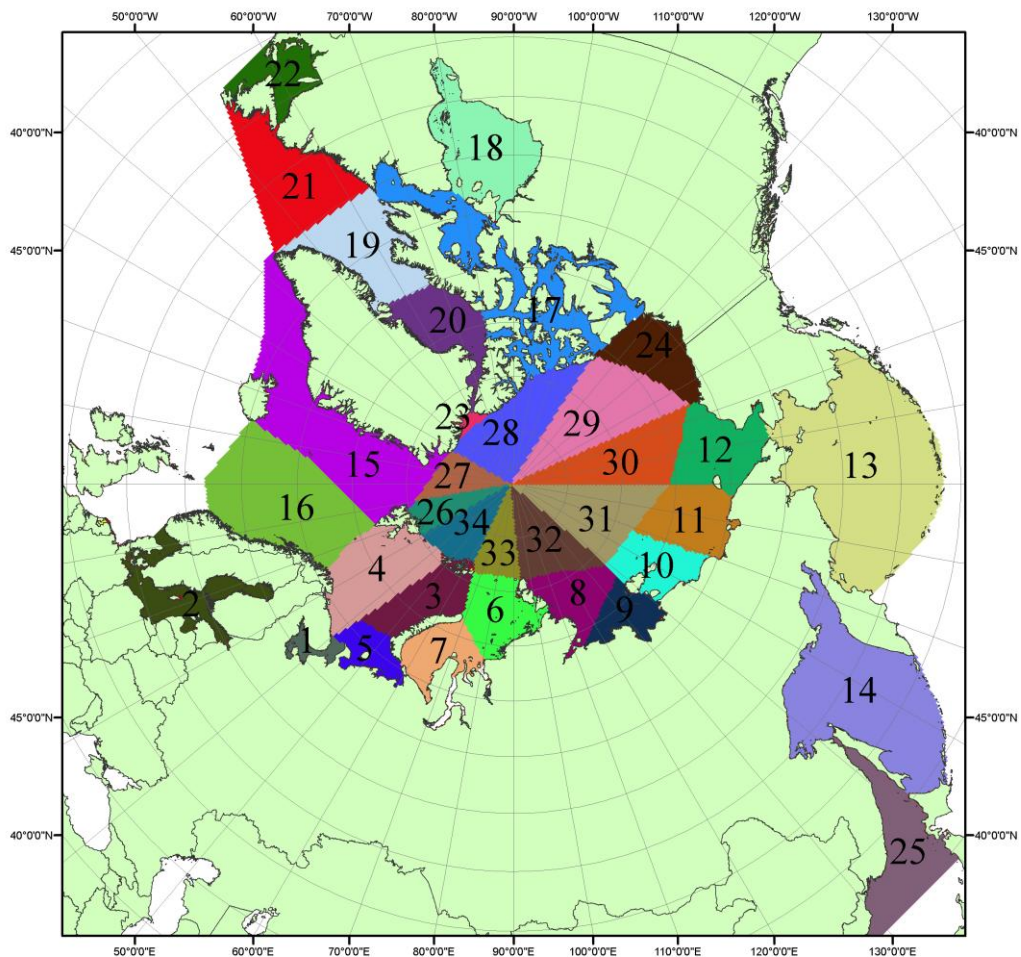

Рисунок П6 – Моря Южного океана. 1 – Западная часть моря Уэдделла; 2- Восточная часть моря Уэдделла; 3 – Море Космонавтов; 4 – море Содружества; 5 – море Моусона; 6 – море Росса; 7 – Море Беллингаузена.

## СПИСОК ИСТОЧНИКОВ

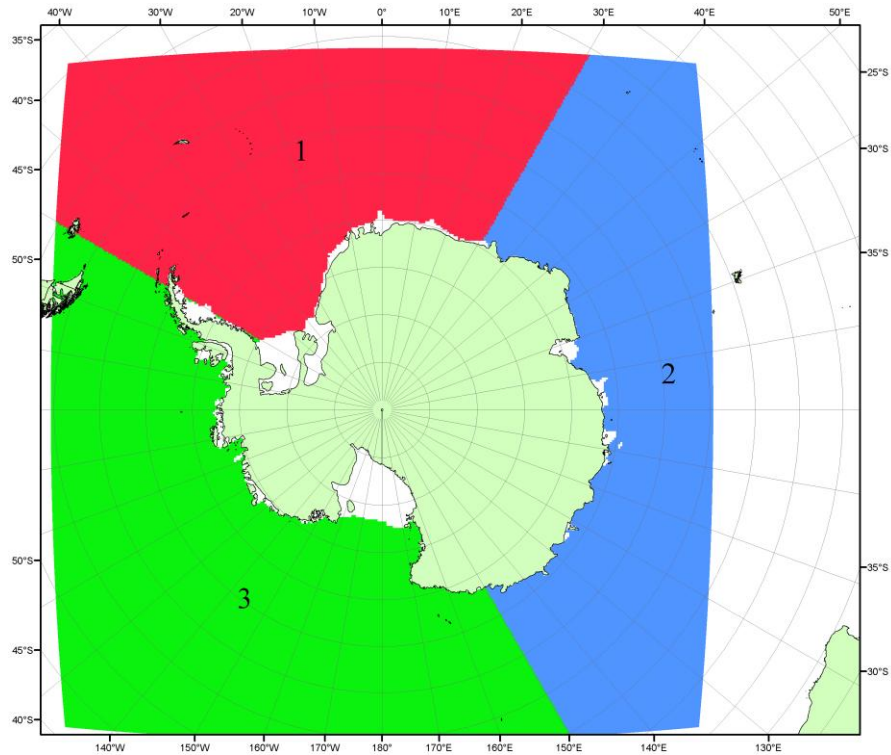
1. Атлас океанов. Северный Ледовитый океан. – 1980. М: Изд. ГУНИО МО СССР ВМФ – 184 с.
2. Атлас океанов. Термины. Понятия. Справочные таблицы. - Изд. ВМФ МО СССР.-1980.
3. Границы океанов и морей. – 1960. Л.: Изд. ГУНИО ВМФ. – 51 с.
4. Обзорные ледовые карты ФГБУ «АНИИ» Северного Ледовитого океана за 2008 – настоящий момент времени в обменном формате ВМО СИГРИД-3 // Мировой центр данных по морскому льду - Глобальный банк данных по морскому льду – <http://wdc.aari.ru/datasets/d0015>.
5. Комплексные ледовые карты ФГБУ «АНИИ» Южного океана за 2014 год – настоящий момент времени в обменном формате ВМО СИГРИД-3 // Мировой центр данных по морскому льду - Глобальный банк данных по морскому льду – <http://wdc.aari.ru/datasets/d0015>.
6. Комплексные ледовые карты ФГБУ «АНИИ» арктических и замерзающих морей России за 1997 – 2021 гг. в обменном формате ВМО СИГРИД-3 // Мировой центр данных по морскому льду - Глобальный банк данных по морскому льду – <http://wdc.aari.ru/datasets/d0004>.
7. Карты ФГБУ «АНИИ» анализа крупных айсбергов Южного океана за 2014-2020 гг. в обменном формате ВМО СИГРИД-3 // Мировой центр данных по морскому льду - Глобальный банк данных по морскому льду – <http://wdc.aari.ru/datasets/d0015>.
8. Комплексные ледовые карты ФГБУ «Гидрометцентр России» Азовского, Каспийского и Белого морей за 2000-2019 гг. в обменном формате ВМО СИГРИД-3 // Мировой центр данных по морскому льду - Глобальный банк данных по морскому льду – <http://wdc.aari.ru/datasets/d0033>.
9. Комплексные ледовые карты ФГБУ «НИЦ Планета» Азовского, Каспийского, Берингова, Охотского и Японского морей за 2016 год – настоящий момент времени в обменном формате ВМО СИГРИД-3 // Мировой центр данных по морскому льду - Глобальный банк данных по морскому льду – <http://wdc.aari.ru/datasets/d0034>.
10. Комплексные ледовые карты Северной полярной области и Южного океана Национального ледового центра США за 2003 год – настоящий момент времени в обменном формате ВМО СИГРИД-3 // Мировой центр данных по морскому льду - Глобальный банк данных по морскому льду – <http://wdc.aari.ru/datasets/d0032>.
11. Карты анализа крупных айсбергов Южного океана Национального ледового центра США за 2014 год – настоящий момент времени в обменном формате ВМО СИГРИД-3 // Мировой центр данных по морскому льду - Глобальный банк данных по морскому льду – <http://wdc.aari.ru/datasets/d0032>.
12. Комплексные ледовые карты Канадской Арктики Канадской ледовой службы за 2006 – настоящий момент времени в обменном формате ВМО СИГРИД-3 // Мировой центр данных по морскому льду - Глобальный банк данных по морскому льду – <http://wdc.aari.ru/datasets/d0031>.
13. Cavalieri, D., C. Parkinson, P. Gloersen, and H. J. Zwally. 1996, updated 2008. *Sea Ice Concentrations from Nimbus-7 SMMR and DMSP SSM/I Passive Microwave Data*, [1978.10.26 – 2007.12.31]. Boulder, Colorado USA: National Snow and Ice Data Center. Digital media.
14. Meier, W., F. Fetterer, K. Knowles, M. Savoie, M. J. Brodzik. 2006, updated quarterly. *Sea Ice Concentrations from Nimbus-7 SMMR and DMSP SSM/I Passive Microwave Data*, [2008.01.01 – 2008.03.25]. Boulder, Colorado USA: National Snow and Ice Data Center. Digital media.
15. Maslanik, J., and J. Stroeve. 1999, updated daily. *Near-Real-Time DMSP SSM/I-SSMIS Daily Polar Gridded Sea Ice Concentrations*, [2008.03.26 – present moment]. Boulder, Colorado USA: National Snow and Ice Data Center. Digital media.
16. Andersen, S., R. Tonboe, L. Kaleschke, G. Heygster, and L. T. Pedersen, Intercomparison of passive microwave sea ice concentration retrievals over the high-concentration Arctic sea ice.// J. Geophys. Res. – 2007. – Vol. 112. C08004, doi:10.1029/2006JC003543.
17. Статистические характеристики сплоченности морского льда Северной полярной области и Южного океана на основе данных наблюдений SSMR-SSM/I-SSMIS, алгоритм NASATEAM // Мировой центр данных по морскому льду - Глобальный банк данных по

морскому льду – <http://wdc.aari.ru/datasets/ssmi>.

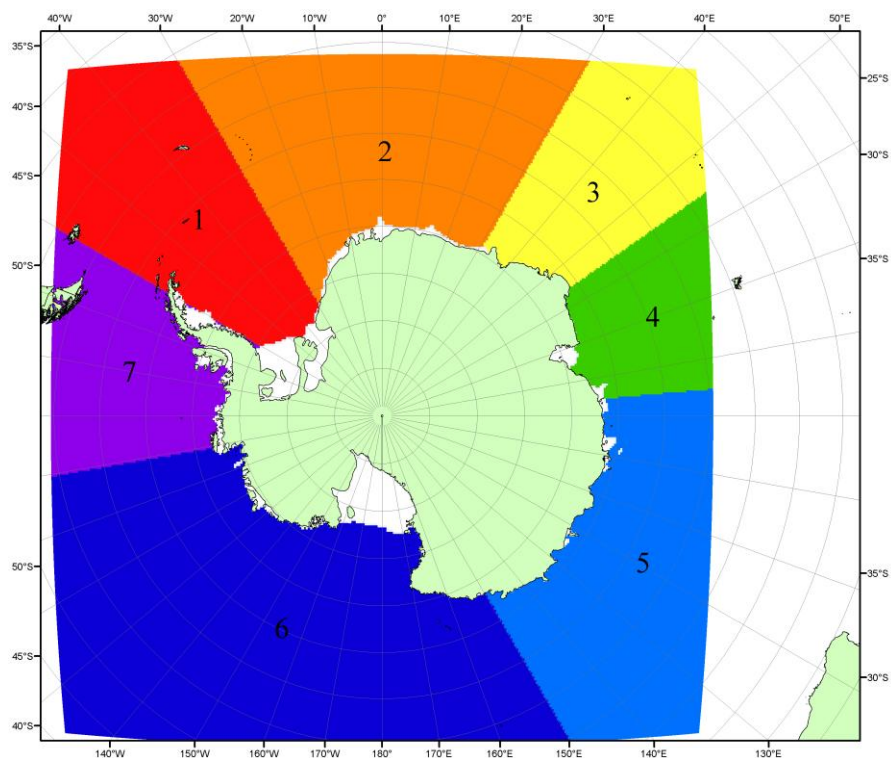
18. SIGRID-3: A vector archive format for Sea Ice Georeferenced Information and Data - JCOMM Technical Report Series No. 23, 2014, WMO/TD-No.1214.

19. Ice Chart Colour Code Standard. - JCOMM Technical Report Series No. 24, 2004, WMO/TD-No.1215.

([http://jcomm.info/index.php?option=com\\_oe&task=viewDocumentRecord&docID=4914](http://jcomm.info/index.php?option=com_oe&task=viewDocumentRecord&docID=4914))

20. Danish Meteorological Institute North Atlantic - Arctic Ocean model HYCOM-CICE - <http://ocean.dmi.dk/models/hycom.uk.php>

21. Портал данных ледового анализа Южного океана Норвежского метеорологического института - <http://polarview.met.no/Antarctic.html>

22. Портал полярных данных Датского метеорологического института - <http://polarportal.dk>

23. Комплексные ледовые карты Берингова и чукотского морей Ледовой службы отделения НОАА Аляска в обменном формате ВМО СИГРИД-3 // <https://www.weather.gov/>.

24. AWI CryoSat-SMOS Merged Sea Ice Thickness - <https://spaces.awi.de/display/CS2SMOS/CryoSat-SMOS+Merged+Sea+Ice+Thickness>

25. Flanders Marine Institute (2018). IHO Sea Areas, version 3. Available online at URL: <http://www.marineregions.org/> (дата обращения 08.04.2023).

26. Полярная равноплощадная проекция Ламберта. URL: <https://epsg.io/3576> (дата обращения 07.04.2023).

27. ESA project SMOS & CryoSat-2 Sea Ice Data Product Processing and Dissemination Service and data from 2010 to 2024, obtained from <https://www.meereisportal.de> (grant: REKLIM-2013-04)/ Ricker, R., Hendricks, S., Kaleschke, L., Tian-Kunze, X., King, J., and Haas, C.:

28. A weekly Arctic sea-ice thickness data record from merged CryoSat-2 and SMOS satellite data, *The Cryosphere*, 11, 1607-1623, <https://doi.org/10.5194/tc-11-1607-2017>, 2017.

29. Kimura, N., M. Oyama, T. Sugimura, 2022, Daily Polar Gridded Sea Ice Age, Version 1, 1.00, Arctic Data archive System (ADS), Japan, <https://ads.nipr.ac.jp/dataset/A20220527-001>

30. Stewart, J. S., Meier, W. N., Marowitz, R., Scott, D. J. & Wilcox, H. (2025). *AMSR2 Daily Polar Gridded Sea Ice Concentrations*. (NSIDC-0803, Version 2). [Data Set]. Boulder, Colorado USA. National Snow and Ice Data Center. <https://doi.org/10.5067/W13AO54SS7CW>.